



9^a Festa del Cavallo

Dal 30 Maggio al 9 Giugno 2008

LEGNARO

(PD)



Venerdì 30 Maggio 2008

- 19:00 Apertura Stand Gastronomico
- 21:00 Serata danzante con "DJ Bruno"
- Giostra cavalli e giochi gonfiabili per bambini tutte le sere**

Sabato 31 Maggio 2008

- 19:00 Apertura Stand Gastronomico
- 19:00 Passeggiate con calessi e pony
- 21:00 Saggio di Ginnastica Artistica "Che Tempo Che Fa", in Palazzetto dello Sport
- 21:00 Serata danzante con l'orchestra "Anika e i Melodies"
- 21:00 Meeting del T.P.R. esposizione di razze equine, gara di giudizio a premi riservata al pubblico, a cura dell' A.P.A. Associazione Padovana Allevatori

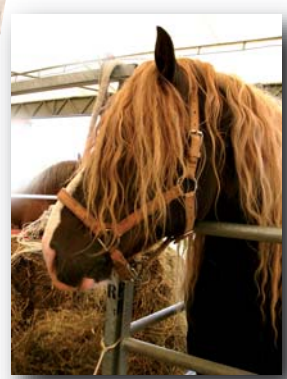
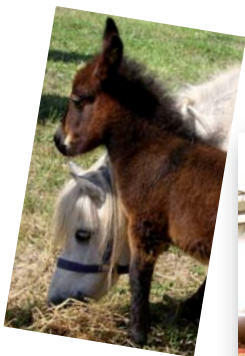

Domenica 1 Giugno 2008

- 08:00 Apertura della 9^a "Fiera del Cavallo", Mostra Mercato di razze equine in viale dello Sport con la partecipazione del sindaco sig. Giovanni Bettini e altre autorità
- 09:30 Palio delle Contrade: Giochi Medievali a Cavallo, preceduto dalla sfilata dei Cavalieri Medievali
- 10:00 Esposizione di rapaci e spettacolo di falconeria
- 12:00 Apertura Stand Gastronomico
- 16:00 Triangolo di Pallavolo Femminile: Memorial Graziano Salmaso
- 18:00 Passeggiate con calessi e pony
- 19:00 Apertura Stand Gastronomico
- 20:30 Giochi Country Western: "Trofeo Pro Loco", su campo di gara illuminato
- 21:00 Serata danzante con l'orchestra: "Melody Group"



Lunedì 2 Giugno 2008

- 10:00 Giochi Country Western: "Trofeo Pro Loco"
- 12:00 Apertura Stand Gastronomico
- 18:00 Finali e Premiazioni dei Giochi Country Western, "Trofeo Pro Loco"
- 21:00 Festa della Birra, musica Giovane con il gruppo, "I Chuppones"

Martedì 3 Giugno 2008

- 19:00 Apertura Stand Gastronomico
- 19:00 Cena di fine anno scolastico per tutti i bambini delle Elementari
- 20:00 Grande gara di briscola per tutti gli appassionati
- 21:00 Serata danzante con "DJ Claudio"

Mercoledì 4 Giugno 2008

- 19:00 Apertura Stand Gastronomico
- Cena di fine anno scolastico per tutti i ragazzi delle Elementari e Medie.
- 20:00 Premiazione Concorso di Poesia "Scienza-Tecnica-Natura" con i ragazzi delle elementari e medie in collaborazione con gli insegnanti e con l'Assessorato alla Pubblica Istruzione

Giovedì 5 Giugno 2008

- 19:00 Apertura Stand Gastronomico
- Sport sul Podio, Ass.ni Sportive in Vetrina in collab. con l'Assessorato allo Sport
- Accompagnamento musicale con il "DJ Alberto"

Venerdì 6 Giugno 2008

- 19:00 Apertura Stand Gastronomico
- 21:00 Serata danzante con l'orchestra "Stefano e i Nevada"

Sabato 7 Giugno 2008

- 19:00 Passeggiate con calessi e pony
- 19:00 Apertura Stand Gastronomico
- 20:30 Partita di Hockey in Arcostruttura
- 21:00 Saggio Danza - Scuola Danza BRUGINE Palazzetto dello Sport
- 21:00 Serata danzante con l'orchestra "Duo Fabio & Cristiana"

Domenica 8 Giugno 2008

- 10:00 Giochi Country Western, "Trofeo Pro Loco", Passeggiate con calessi e pony.
- 10:00 Esibizioni Fuoristrada Modelli Radiocomandate nel prato del Palazzetto Sport
- 12:00 Apertura Stand Gastronomico
- 16:00 Esibizioni Fuoristrada Modelli Radiocomandati nel prato del Palazzetto dello Sport
- 19:00 Passeggiate con calessi e pony
- 19:00 Apertura Stand Gastronomico
- 21:00 Dimostrazione in palazzetto dello Sport "Aerobica Danza Fitness - Palestra Golden Club"
- 21:00 Serata di Musica Country: Animazione e lezioni di ballo con i "Country Storm" e "Crazy Dance"
- 22:00 Sketch Western a cura dell'Associazione, "The Rancheros"

Lunedì 9 Giugno 2008

- 19:00 Apertura Stand Gastronomico
- 20:30 Esibizione di Kick Boxing, Atleti del Combat Academy del Mr. Palazzin Simone
- 21:00 Serata danzante con il "DJ Claudio"
- 23:00 Estrazione Lotteria, "Festa del Cavallo", in palio:

- | | |
|---------------------------------------|--------------------------------|
| 1° Soggiorno 1 sett. in Agriturismo | 7° Pulisci stivali ghisa |
| 2° Acquerello d'autore | 8° Ferma libri 2 teste cavalli |
| 3° Pony | 9° Campana Cavallo |
| 4° Sella Americana | 10° Cavezza con redini |
| 5° Cavallo Triciclo | 11° Buono Acquisto € 50 |
| 6° Cavallo rampante scultura in legno | 12° Cavallo argentato |

... e altri ricchi premi!!!

Si ringrazia: Amministrazione Comunale di Legnaro, Associazione Provinciale Allevatori, Azienda Agricola Sperimentale L. Toniolo, Consorzio Pro Loco Padova Sud-Est/UNPLI, Istituto Agrario Duca degli Abruzzi, Provincia di Padova, Regione Veneto. Si ringraziano per l'insostituibile collaborazione le associazioni: Auser, AVIS, Gruppo Donne, Polisportiva PGS, Protezione Civile, Riflessi Urbani, Volontari del Sorriso, Gruppi Alpini e quanti si sono resi disponibili. Si ringrazia inoltre la ditta BEJO di Ortisei (BZ) per l'autorizzazione all'utilizzo dell'immagine.

TUTTE LE SERE CURATISSIMO STAND GASTRONOMICO CON LE TIPICHE E SPECIALI CARNI EQUINE (Menù alternativo PESCE), PANINOTECA, FORNITISSIMO BAR CON SORBETTERIA, PELATERIA E SPUMEGGIANTE BIRRERIA.

Box coperti per Mostre e pernottamento Cavalli. La manifestazione si svolgerà con qualsiasi tempo disponendo di strutture coperte. Pista da ballo professionale. Ingresso libero. Per informazioni "Festa del Cavallo": Cell. 348 8249932 - sede P.L.: Tel. e Fax 049 4830821 E-mail: prolocolegnaro@libero.it - www.prolocolegnaro.too.it

My Selleria on line
www.myselleria.it

NEGOZIO ARTICOLI SPORTIVI PER L'EQUITAZIONE

Via Contarina, 15
Arzerello di Piove di Sacco PD
Tel. 049 5842151

Scuola pony

SCUDERIA SanMartino
SCUOLA AUTORIZZATA

Via Garibaldi, 61 - Legnaro (PD)
Tel. 049 790655

LE CRI Agenzia Viaggi

Via Romea, 58 - Legnaro (PD)
Tel. 049 6482275 - Fax 049 8839783
E-mail: info@lecri.it - www.lecri.it

Scuola Il Mulino

Ripetizioni per ragazzi Corsi di lingue per adulti

Piazza La Marmora, 4 - Legnaro (PD)
Tel. 049 8830912 - www.scuolamulino.it

Ottica SARTORI

CONTROLLO GRATUITO DELLA VISTA

Via Romea, 72 - Tel. 049 641533
LEGNARO (PD) di fronte fermata bus

FARMACIA QUERINCIS SNC
Dott.^{ssa} CAMILLA
Dott.^{ssa} CARLOTTA

Via Romea, 86 - Legnaro (PD)
Tel. 049 8830457 - Fax 049 8839233

IMMOBILIARE LEGNARO

- COMPRAVENDITA
- AFFITANZE
- CONSULENZE E STIME GRATUITE

Via Romea, 41/A - LEGNARO (PD)
Tel. 049 8830225

autofficina VOLTAN MAURIZIO

SERVIZIO E VENDITA AUTORIZZATA FIAT

Via Monte Grappa, 61 - Legnaro (PD)
Tel. 049 641608 - Fax 049 641844
E-mail: voltanmaurizio@libero.it

BLU AGROINGROSS sas

di Barabin Luigi e Magro Loris & C.

Via San Marco, 18
Sant'Angelo di Piove (PD)
Tel e Fax 049 5846956

BOZZOLAN SRL

Via Ardogneghe 12 - Legnaro (PD)
Tel. 049 641116 - 049 8839710
Fax 049 8830066
info@bozzolan.it - www.bozzolan.it



LEGNARO (PD)



9^a Festa del Cavallo

Dal 30 Maggio al 9 Giugno 2008



Az. Ag. Sperimentale
L. Toniolo
Università degli Studi
di Padova



Istituto Agrario
Duca Degli Abruzzi



Associazione
Provinciale
Agricoltori

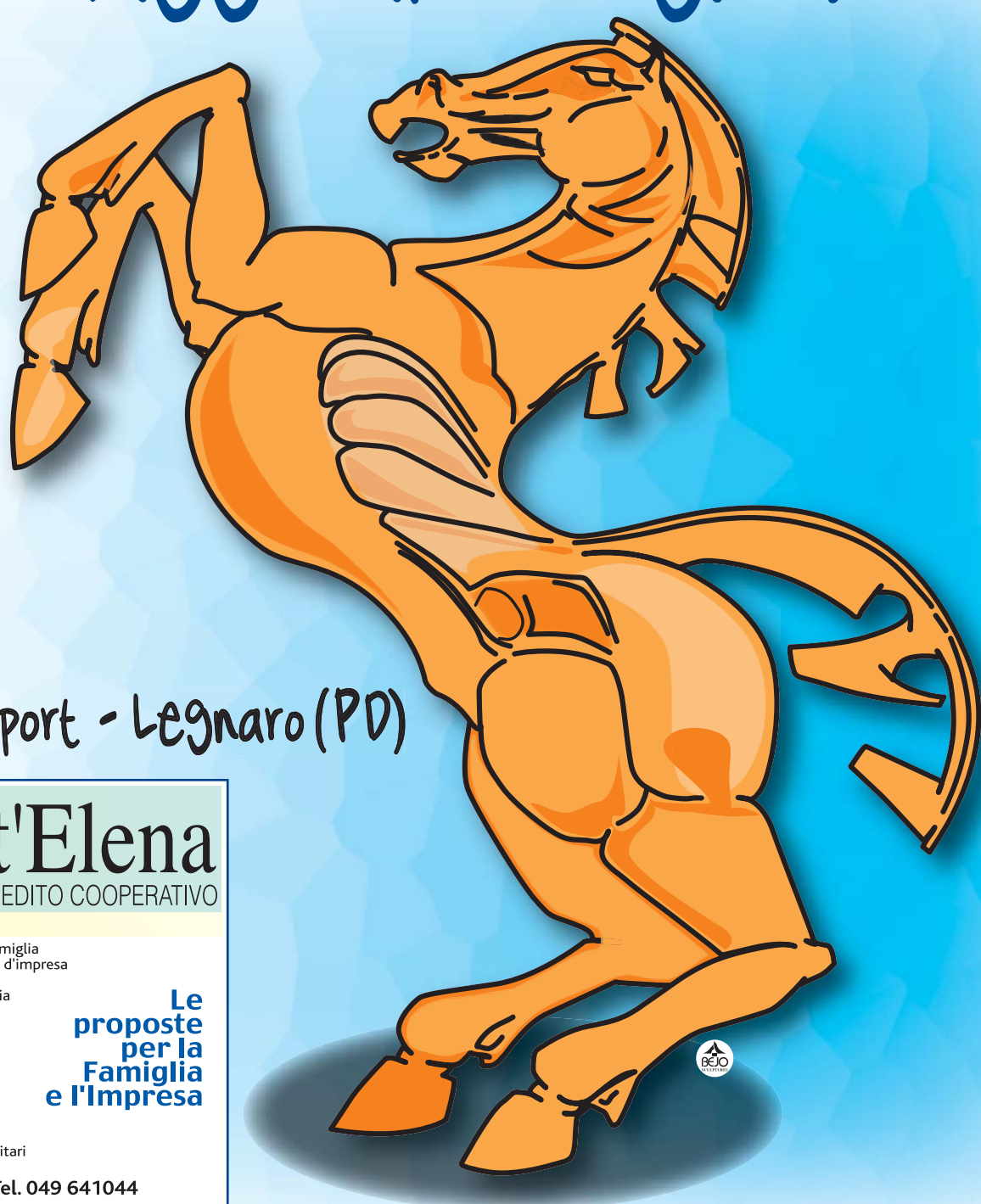

Viale dello Sport - Legnaro (PD)

Sant'Elena
BANCA DI CREDITO COOPERATIVO

- Finanziamenti su misura per la famiglia
- Servizi finanziari per investimenti d'impresa
- Leasing
- Prodotti assicurativi per la famiglia
- Risparmio gestito
- Gestioni patrimoniali
- Internet Banking
- Fondi d'investimento
- Fondi pensione
- Fondi immobiliari chiusi
- SICAV
- Servizi finanziari evoluti
- Unit e Index Linked
- Consulenza finanziamenti comunitari

Le proposte per la Famiglia e l'Impresa

LEGNARO (PD) Tel. 049 641044

Cenni storici sulle origini degli Sfilacci affumicati di Cavallo

Legnaro, centro assai significativo nel territorio della Saccisica, vanta una peculiarità: secondo varie fonti storiche e bibliografiche avrebbe visto nascere la tradizione degli sfilacci di cavallo, ovvero carne di fibra lunga del nobile quadrupede, prima salata ed essiccata e affumicata, poi "mazzuolata" (pestata con martello di legno) ed in seguito, appunto, sfilacciata a mano.

Si consuma, tal quale, condita con olio extravergine di oliva e limone, oppure come componente assai pregiata di svariate combinazioni gastronomiche: condimento per bigoli e gnocchi, per fare originali risotti, specie se poco prima della mantecatura si aggiungono zucchine tagliate alla julienne, insieme a verdure stufate, o nelle crudité con insalate di stagione e perché no con olive verdi e mais dolce.

Ma andando all'origine...

A spiegare la frequenza, della carne di cavallo, nei menù della Saccisica, vi sono diverse motivazioni. Trattasi di un territorio d'acque e di bonifica, fiumi importanti e canali, molti ancor oggi navigabili, che in tempi remoti annoveravano una massiccia presenza di equini specie delle razze a struttura massiccia (TPR - Tiro Pesante Rapido, ed altre) adatte al traino di barconi e cariaggi.

Il Bacchiglione fu la via maestra: sui panciuti burci, si imbarcava a Battaglia o a Monselice la trachite che lastrica Venezia e Chioggia. Mentre si raccoglievano barbabietole per lo zuccherificio di Pontelongo, granaglie raccolte dalle corti agricole seicentesche che a tutt'oggi si affacciano sul fiume, e poi carbone ed altro ancora in direzione di Padova e Vicenza.

L'approdo di Isola dell'Abbà, in fondo a Via Orsaretto, era il più prossimo a Legnaro ed è probabilmente da lì che qualche equino, magari incidentato, prendeva la via della ... cucina. Non essendovi poi frigoriferi ne congelatori, l'ingegno dei nostri avi non trovò di meglio che l'essiccazione, ma anche l'affumicatura.

Una curiosità'

La Battaglia di San Martino fu combattuta il 24 giugno 1859, e come ci riportano le cronache, fu uno scontro di fucilieri, artiglieria e cavalleria. La concomitanza vuole che "Nella cinta del comune di Padova durante il 1859, tra morti ed abbattuti si ebbero 463 cavalli, 130 muli, 31 asini e "solo" 77 bovini" (Il Raccoltore 1894).

La Scuola di Medicina Veterinaria di Milano in un'indagine del 1866, rilevava che proprio a Legnaro, otto famiglie erano dedite alla lavorazione delle carni equine, che venivano "in parte salate e affumicate, e la massima parte frammischiate a carne suina per fare salumi buonissimi".

Ma torniamo alla tavola

Il cavallo, a Legnaro e dintorni si mangia in spezzatino con polenta, alla graticola come costata, costicine, salamella e "straeca" e cotto a roast beef. Nei primi piatti come ragù.

Poi in salume, si annoverano il salame e la sopressa, la bresaola e la mortadella.

Ma tra le pizze vi è anche la "sfilaccina": pizza agli sfilacci, ovviamente di cavallo!

Vini di accompagnamento: Merlot e Cabernet del territorio della Saccisica.



Efrem Tassinato
In collaborazione con Clubs Wigwam Italia

CENTRO GIOTTO - Padova
Un centro di qualità.

le Brentelle - Sarmeola di Rubano

P.zza De Gasperi - Padova | **Via Fraccalanza (adiacente IKEA) - PADOVA EST**

www.pittarello-calzature.it



Macelleria
RONCOLATO
L'ALTA QUALITA' EQUINA E BOVINA

Via Roma, 37 - 35020 Legnaro (PD)
Tel. 049 790328 - 049 8830236

Le Macellerie Equine
BORGATO
di Borgato Angelo e Paolo

SAONARA (PD): Via Roma, 8 - Tel. 049 644 821
PONTE S. NICOLÒ (PD): Via Roma, 57 - Tel. 049 719 054

