

Canti per la festa di  
**SAN BARTOLOMEO APOSTOLO**  
(24 agosto)



Musiche di  
Biagio Fiaccavento

*A mio figlio Marco*



Edizione fuori commercio, stampata in proprio a Treviso l'11 luglio 2012.

## Dal Vangelo secondo Giovanni (1, 45-51)

In quel tempo, Filippo trovò Natanaèle e gli disse: “Abbiamo trovato colui del quale hanno scritto Mosè, nella Legge, e i Profeti: Gesù, il figlio di Giuseppe, di Nàzaret”.

Natanaèle gli disse: “Da Nàzaret può venire qualcosa di buono?”.

Filippo gli rispose: “Vieni e vedi”.

Gesù intanto, visto Natanaèle che gli veniva incontro, disse di lui: “Ecco davvero un Israelita in cui non c’è falsità”.

Natanaèle gli domandò: “Come mi conosci?”.

Gli rispose Gesù: “Prima che Filippo ti chiamasse, io ti ho visto quando eri sotto l’albero di fichi”.

Gli replicò Natanaèle: “Rabbì, tu sei il Figlio di Dio, tu sei il re d’Israele!”.

Gli rispose Gesù: “Perché ti ho detto che ti avevo visto sotto l’albero di fichi, tu credi? Vedrai cose più grandi di queste!”.

Poi gli disse: “In verità, in verità io vi dico: vedrete il cielo aperto e gli angeli di Dio salire e scendere sopra il Figlio dell’uomo”.

*Parola del Signore*

## TESTI DEI CANTI

**ANTIFONA D’INIZIO** (dal Salmo 95, 2-3)

Annunziate di giorno in giorno la salvezza di Dio,  
proclamate tra i popoli la sua gloria.

**ANTIFONA SALMODICA** (dal Salmo 144)

I tuoi santi, Signore, dicono la gloria del tuo regno.

## CANTO (prima del Vangelo)

Alleluia, alleluia.

Rabbì, tu sei il Figlio di Dio,  
tu sei il re d'Israele!

Alleluia.

## INNO

1. Cantiamo a Te, Signor, inni di lode  
Per i tuoi martiri, per i profeti.  
La nostra chiesa onora e invoca  
L'apostolo santo Bartolomeo.
2. Gesù lo sceglie lungo la via  
"Vero israelita in cui non c'è frode".  
Con San Filippo "Rabbì" acclama  
"Figlio di Dio e Re d'Israele".
3. Bartolomeo, santo Patrono,  
Prega per noi, noi tuoi devoti.  
Al Padre portaci col Salvatore  
Nel suo immenso, eterno Amore. Amen.

## SAN BARTOLOMEO

O San Bartolomeo,  
di Cristo amico fedele,  
in tutti i tutti devoti,  
deh! tieni viva la fede.

O Martire glorioso,  
le invocazioni ascolta  
di chi non ha speranza  
o vive nel dolor.

O nostro Protettore,  
prega il Signore per noi.

## ANTIFONA D'INIZIO

1 MI

An - nun - zia - te di gior - no.in

4 LA b m LA

gior - no la sal - vez - za di

7 MI FA # m

Di - o, pro - cla - ma - te

10 MI SI 7 MI

tra i po - po-li la su - a glo - ria.

(Rallentando.....)

## ANTIFONA SALMODICA

1 FA LA m

I tuoi San - ti, Si - gno - re,

4 SI b DO SOL m FA

di - co - no la glo - ria del tu - o re - gno.

# CANTO

1 MI FA # m  
Coro  
Al - le - lu - ia, al - le - lu - ia, al - le -

4 LA SI 7 MI MI 7  
- lu - ia. Al - le - lu - ia, al - le -

7 LA LA m MI SI MI  
- lu - ia, al - le - lu - ia.

10 MI FA # m  
Solista  
Rab-bi, Tu sei il Fi-glio di Di - o,

13 LA SI 7 MI  
Tu se - i il re d'I - sra - e - le!

17 MI FA # m  
Coro  
Al - le - lu - ia, al - le - lu - ia, al - le -

20 LA SI 7 MI MI 7  
- lu - ia. Al - le - lu - ia, al - le -

23 LA LA m MI FA # m MI SI 7 MI  
- lu - ia, al - le - lu - ia.

# INNO

1  $\text{♩} = 115$  FA 2 RE m 7 SOL m 7 DO 7 sus

5 FA

1) Solista

Can - tia - mo.a Te, Si - gnor,

9 DO SOL m

in - ni di lo - de Per i tuoi

14 DO DO 7 FA

Mar - ti - ri, per i Pro - fe - ti.

20 DO FA DO

Coro

La no - stra chie - sa.o - no - ra

26 SOL m FA

e in - vo - ca L'A - po - sto - lo

32 DO DO 7 FA

san - to Bar - to - lo - me - o.

38 SOL m SI b DO FA

2) Solista

Ge - sù lo sce - glie lun - go la

44 DO RE m SOL m DO 7

vi - a "Ve - ro i - sra - e - li -

49 FA

- ta in cui non c'è fro - de".

54 SI b

Coro

Con San Fi - lip - po "Rab - bi" ac -

60 FA DO

- cla - ma "Fi - glio di Di - o

66 FA

e Re d'I - sra - e - le".

70 FA 7 SI b

3) Solista

Bar - to - lo - me - o, san - to Pa -

76 LA m SI b DO 7

- tro - no, Pre - ga per no - i,

82 DO 7 FA

noi tuoi de - vo - ti.



86 SI b LA m

Coro



Al Pa - dre por - ta - ci

91 DO 7

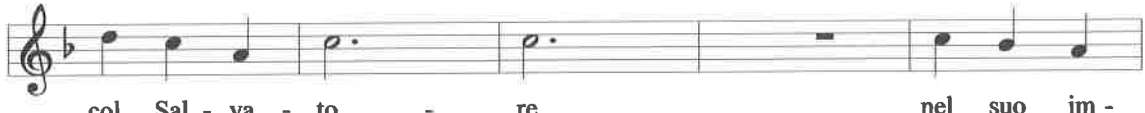

col Sal - va - to - re nel suo im -

96 RE m DO LA b DO

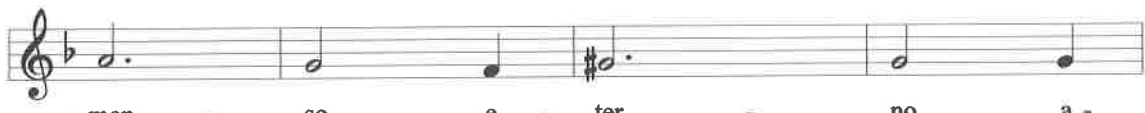

- men - so e - ter - no a -

100 FA



- mo re.

105 DO DO 7

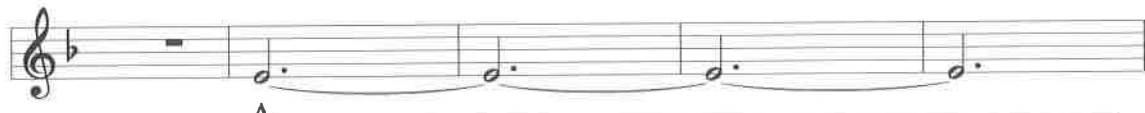

A

110 FA

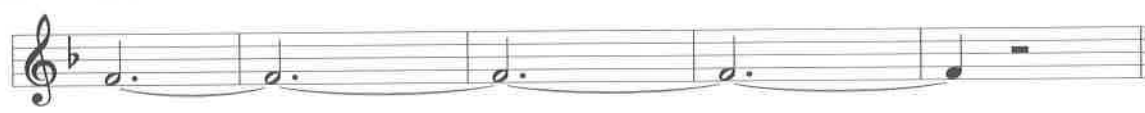

men.



Il testo dell'Inno è stato composto dal Parroco don Ado Sartor

# SAN BARTOLOMEO

1 ♩ = 100 SOL

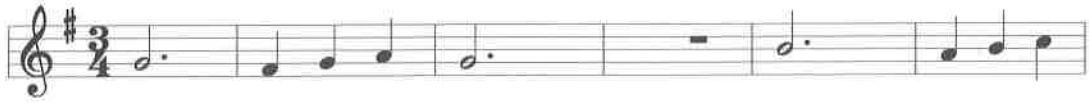

7 MI b RE

14 SOL

O San Bar - to - lo - me - o, di Cri - sto.a -

20 SOL 7 DO 6 DO DO 6

- mi - co fe - de - le, in tut - ti,i tuoi

26 DO maj 7 RE SOL

de - vo - ti deh! tie - ni vi - va la fe - de.

33 SOL / MI SOL / RE SOL

O Mar - ti - re glo - rio - so,

39 SOL 7 DO 6 DO DO 6

le.in - vo - ca - zio - ni.a - scol - ta di chi non ha

45 DO maj 7 RE RE / FA # RE / LA RE 7 SOL

spe - ran - za o vi - ve nel \_\_\_\_ do - lor.

51 SOL / FA # SOL / MI SOL / RE MI b RE

O no - stro Pro - tet - to -

57

- re, pre - ga.il Si - gno re per

63 SOL MI b

no - i.

68 RE

73 RE / FA # RE / LA SOL SOL / RE SOL

Le musiche sono state composte nell'anno 2012

Gli accordi sono stati scelti dal maestro Marcello Serafini

## INDICE DELLE LINEE MELODICHE

- 1) Antifona d'inizio ..... pag. 3
- 2) Antifona salmodica ..... pag. 3
- 3) Canto (Alleluia) ..... pag. 4
- 4) Inno ..... pag. 5
- 5) San Bartolomeo ..... pag. 8



Chiesa di San Bartolomeo Urbano - Treviso