

Raduno in loc. Pieve alla Sovara ora 14:30

Breve illustrazione del percorso di visita e notizie storiche sulla viabilità, insediamenti fortificati, chiese e antiche tradizioni di culto.

Primo spostamento (Pieve alla Sovara - Valialle). Arrivo ore 15:30

Percorso di circa 2 km (3 min.), da effettuare in macchina fino alla base del castello, con breve trasferimento a piedi per salire al castello dove si trova la chiesa romanica di San Biagio.



Google maps mostra un cantiere, quindi bisogna fare una verifica con il parroco per capire se l'area è accessibile e se l'edificio è visitabile all'interno.

Secondo spostamento (San Biagio di Valialle - Toppole). Arrivo ore 16:20

Percorso di circa 5 km (8 min), da effettuare in macchina fino al piccolo borgo dove si trova la chiesa di San Clemente, che ingloba l'impianto romanico originario nell'attuale transetto.

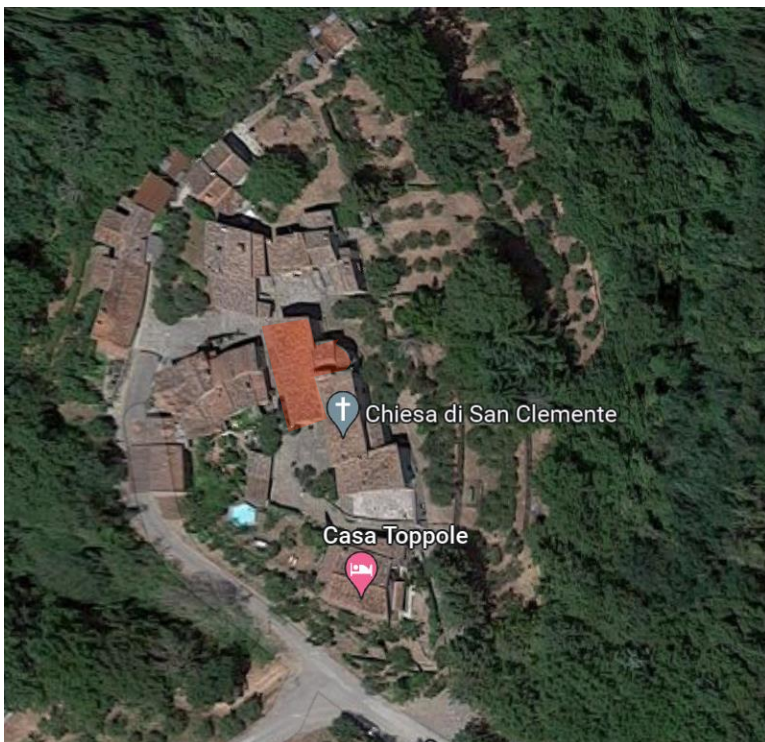
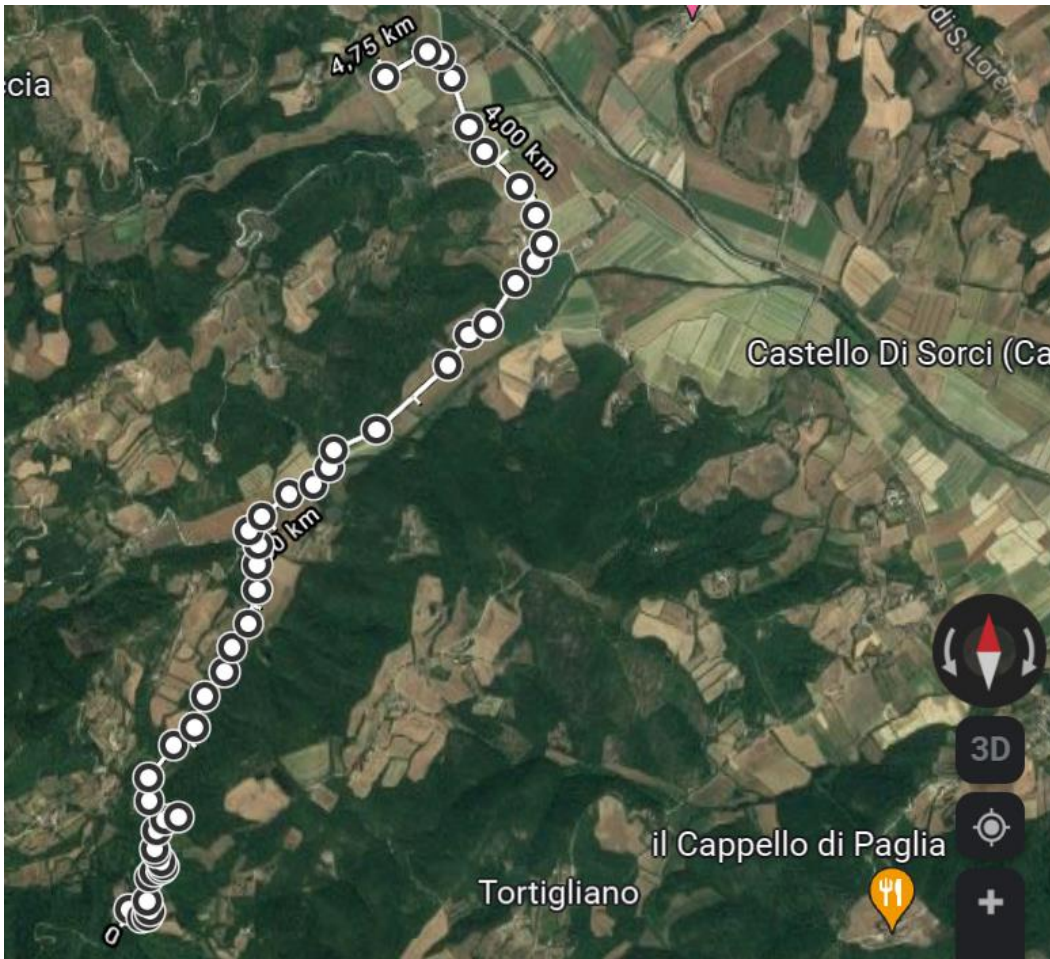

La chiesa è collocata al centro del paese.
Si può parcheggiare sotto e percorrere la breve distanza a piedi.

Terzo spostamento (Toppole - Scoiano). Arrivo ore 17:15

Percorso di circa 8 km (13 min.), da effettuare in macchina. Si ritorna verso Pieve alla Sovara e Valialle, per scendere lungo la Valle del Sovara dove sorgono le due collinette di Scoiano e Catigliano (vista successiva).

Anche in questo caso è previsto un breve spostamento a piedi e la visita del nucleo abitato, che oltre alla chiesa di San Donato presenta altri edifici di pregio.

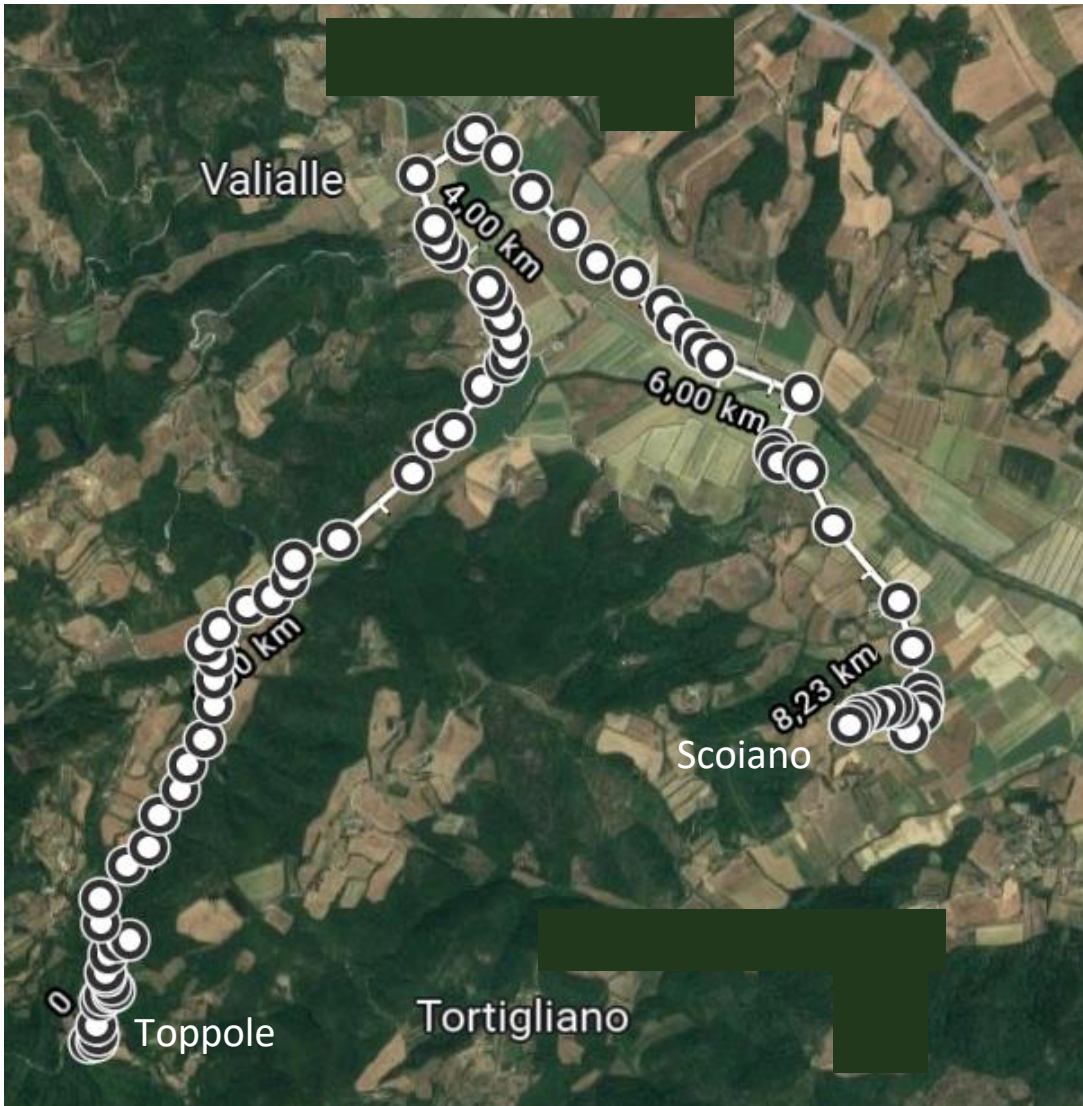

Quarto spostamento (Scoiano - Catigliano). Arrivo ore 17:50

Percorso di circa 1.5 km (3 min.), da effettuare in macchina fino al paese, situato a monte della chiesa, per scendere a piedi alla chiesa di Sant'Adrea – Percorso breve).

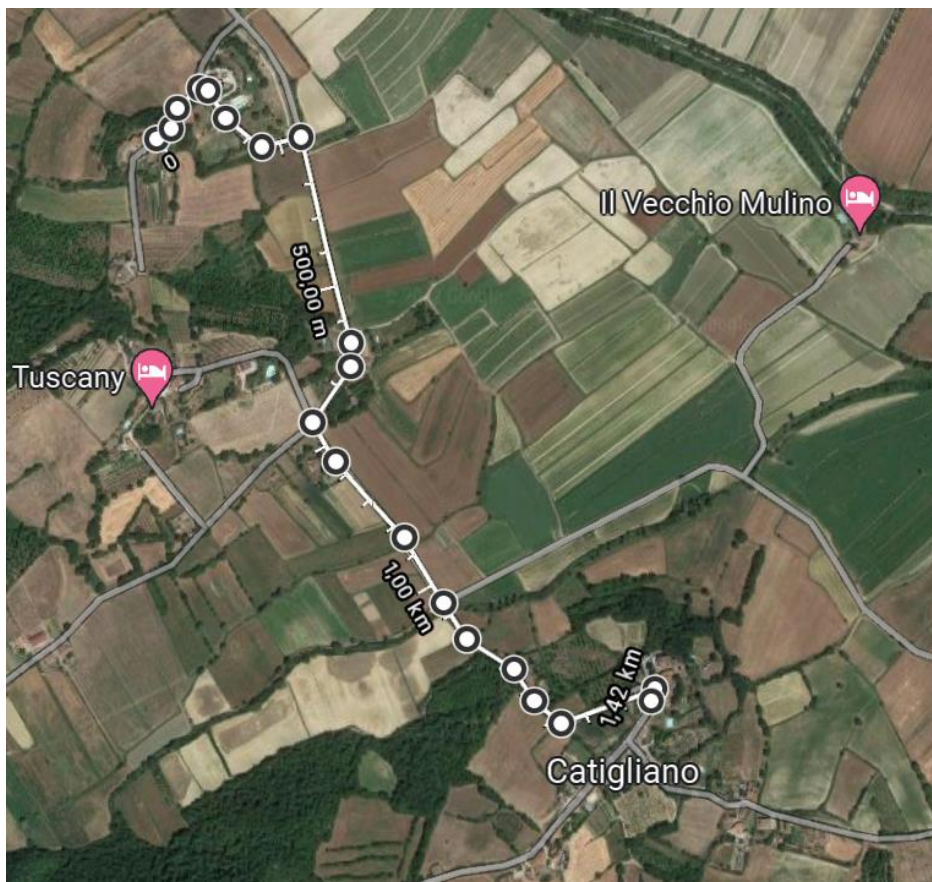

Chiesa di Sant'Adrea di Catigliano

Quinto spostamento (Catigliano – S. Apollinare). Ore 18:30

Percorso di circa 3.5 km (7 min.), da effettuare in macchina fino alla chiesa di S. Apollinare alla Villa del Poggio, situata sul crinale fra Valsovara e Valcerfone.

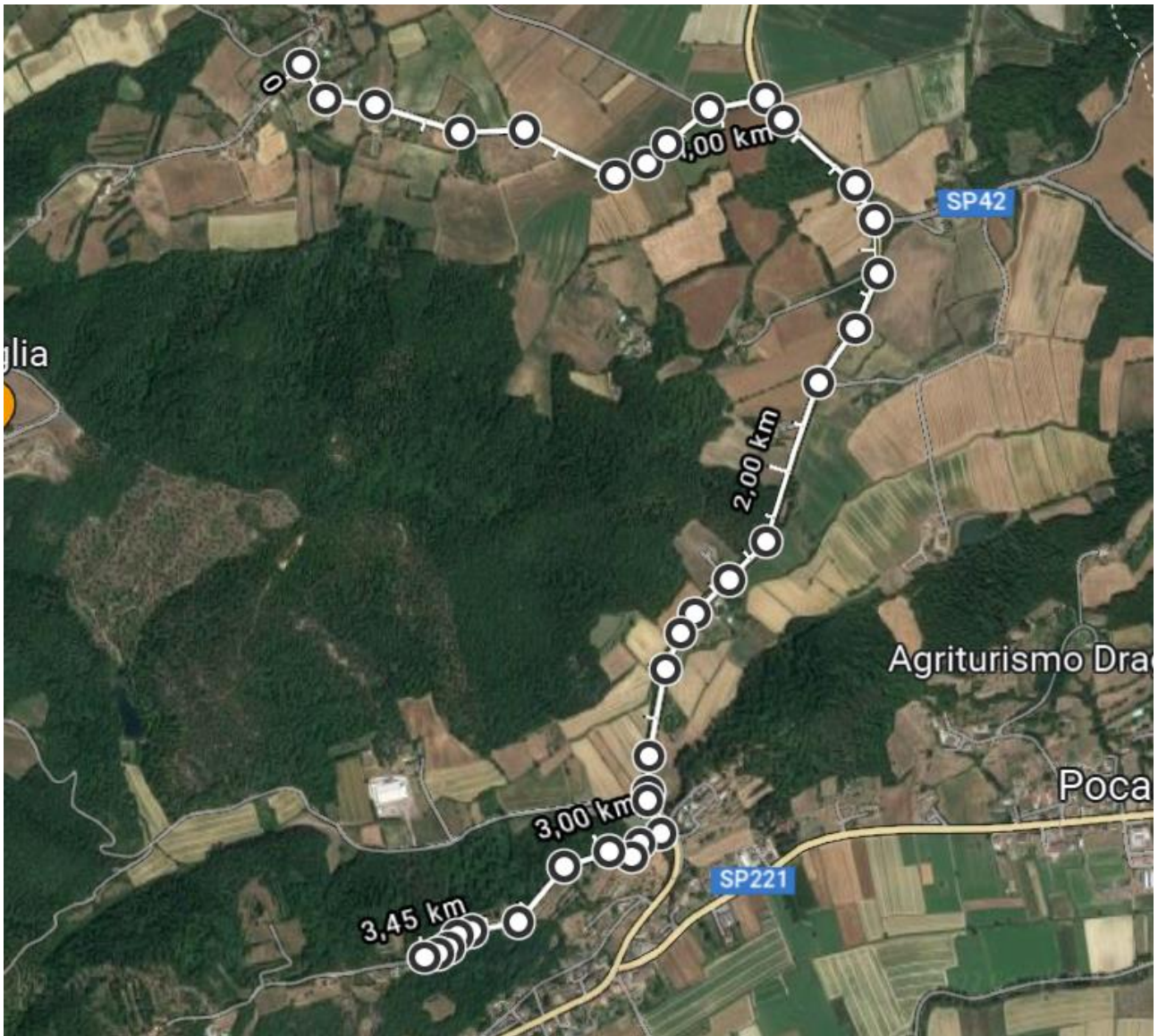

Sesto spostamento (S. Apollinare – Castello di Sorci). 19:30

Percorso di circa 5 km (7 min.), da effettuare in macchina.

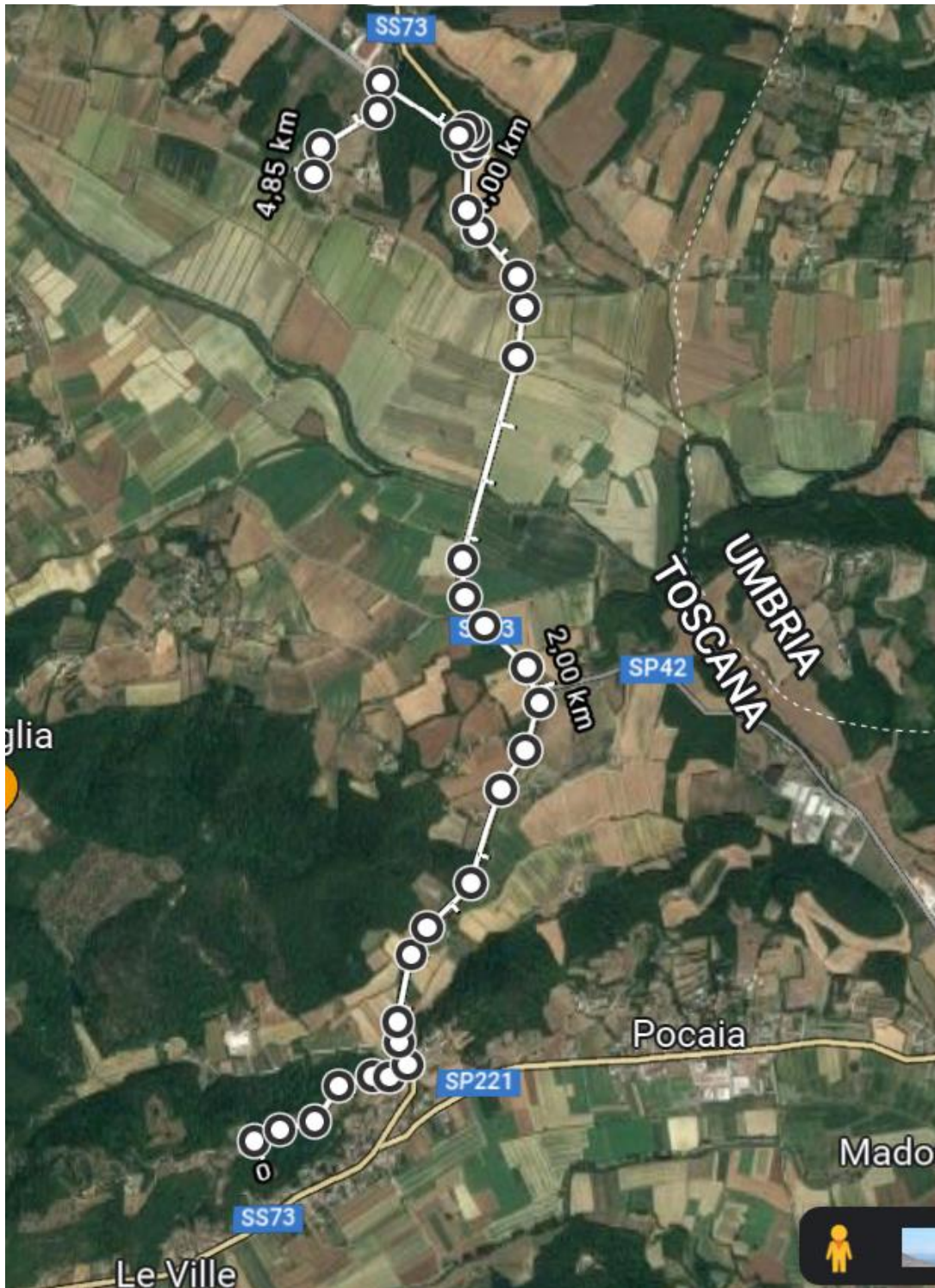

Tempi indicativi:

Tempi di percorrenza in macchina: circa 45 minuti

Spostamenti a piedi 45 min.

Tempi per ogni visita circa 30 min (complessivamente 2h ½).

Totale 5h (14:30 – 19:30)