

AUTO - STRADE POSSIBILI

**PER LE GRANDI OPERE
SUL TERRITORIO RIPOLESE**

Convegno

C.R.C. ANTELLA - SABATO 10 DICEMBRE Ore 15.00

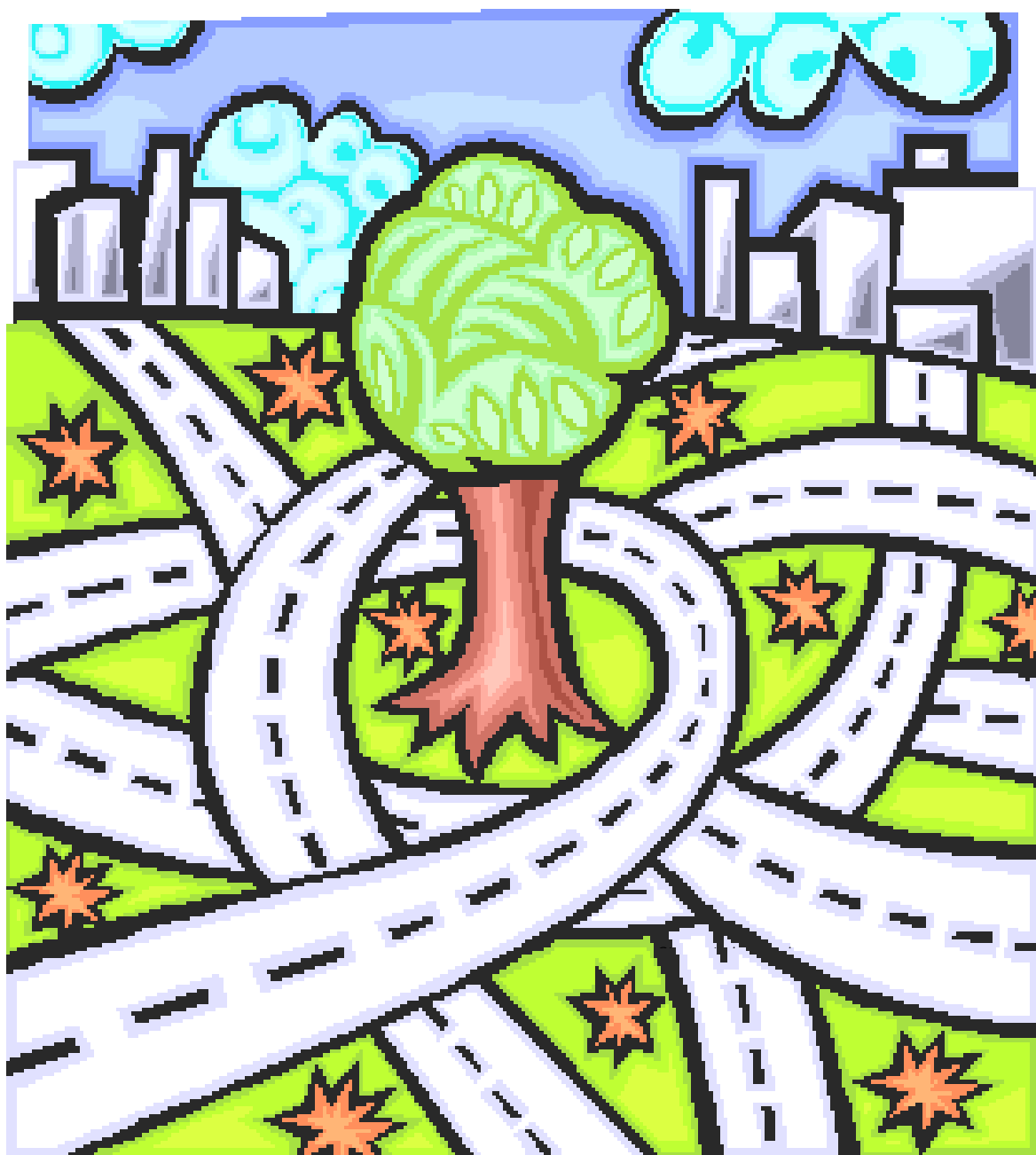

Intervengono
nell'ordine

Leonardo
ROMBAI
Relatore

Massimo
CASPRINI
*Storico
di Bagno a Ripoli*

Giorgio
PIZZIOLO
*Docente di
Urbanistica*

Fabio
ROGGIOLANI
*Consigliere
Regionale
Verdi*

Emanuela
MORELLI
*Architetto
Paesaggista*

Lorenzo
VALLERINI
*Docente di
Paesaggistica*

Francesca
DI NATALI
*Architetto
Paesaggista*

Damianos
DAMIANAKOS
*Architetto
Paesaggista*