Esercitazione di estimo

Calcolare la superficie commerciale dell'unità immobiliare la cui pianta è rappresentata in Figura 1. Considerare i coefficienti di omogeneizzazione previsti dalla *Norma UNI 10750 Agenzie Immobiliari*.

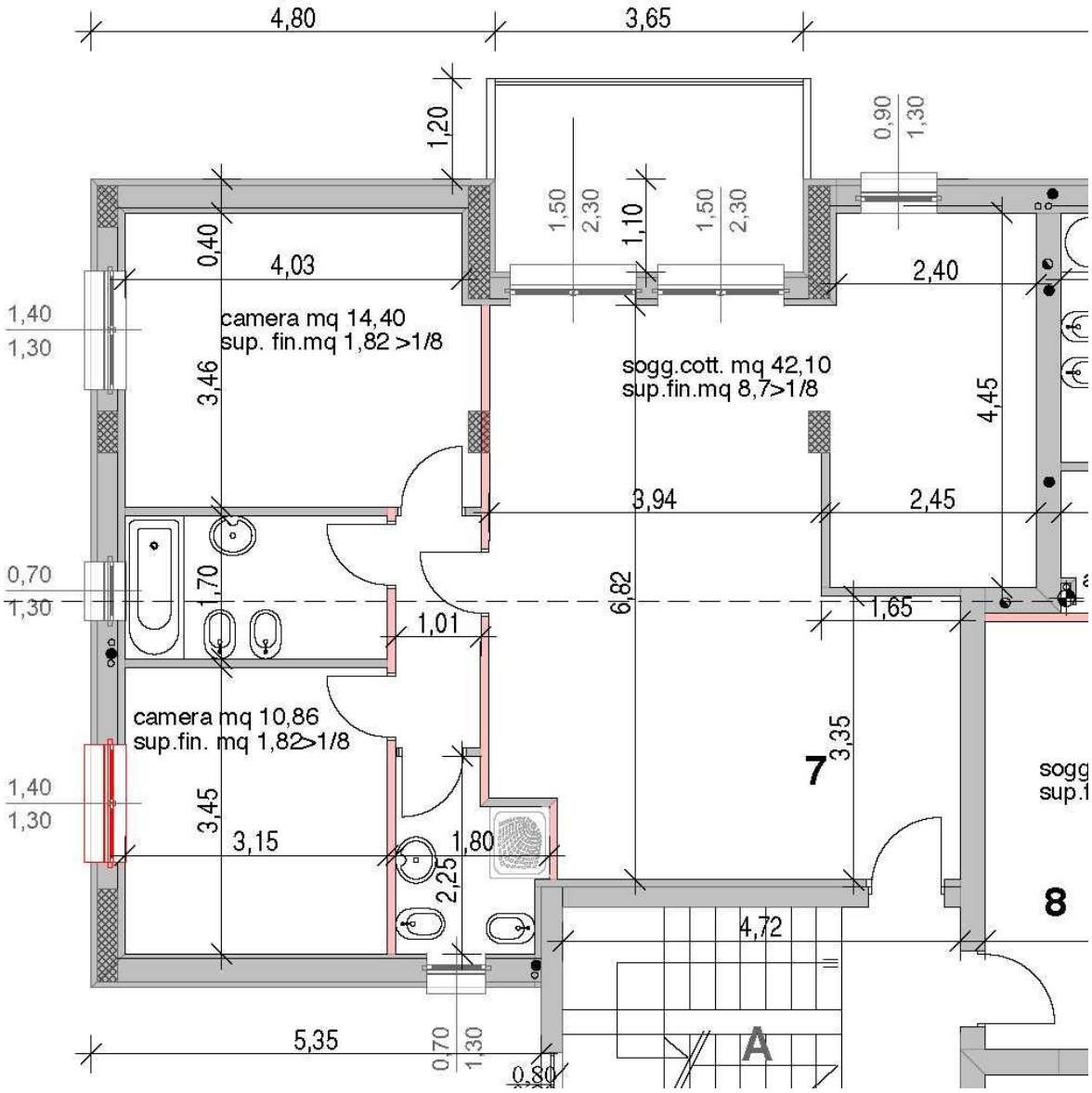

Figura 1 - Planimetria dell'unità immobiliare (Pianta piano secondo)