

STUDIO IDRAULICO SUL FOSSO DI CAVE (RM)

Anno di riferimento	2010
Descrizione dettagliata dell'intervento	PROGETTO DEFINITIVO/ESECUTIVO PER LA SISTEMAZIONE IDRAULICA DEL FOSSO DI CAVE, LOC. VALLE COLLERANO, CAVE (RM)
Committente	PROTEZIONE CIVILE REGIONE LAZIO COMMISSARIO DELEGATO PER IL SUPERAMENTO DELL'EMERGENZA DETERMINATASI IN RELAZIONE AGLI EVENTI ATMOSFERICI CHE HANNO COLPITO IL TERRITORIO DI ALCUNI COMUNI DELLE PROVINCE DI ROMA, LATINA E FROSINONE NEI GIORNI 20 E 21 MAGGIO 2008 – O.P.C.M. N. 3708 DEL 17 OTTOBRE 2008) PROGETTISTA INCARICATO ARCH. F. BATTISTI
Tipologia della prestazione svolta	CONSULENZA SPECIALISTICA
Importo Lavori	€ 500.000,00
di cui competenze professionali	€ 5.400,00

Determinazione della portata al colmo
Metodo V.A.P.I.

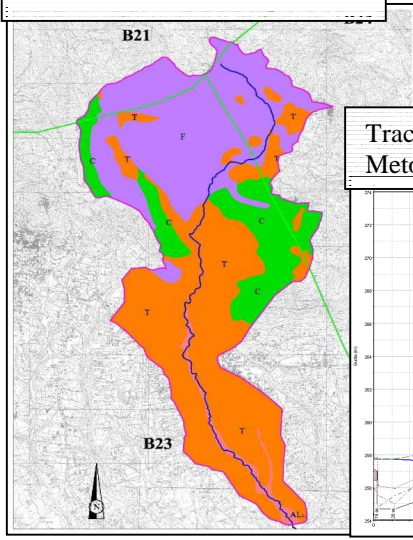

Individuazione delle criticità e delle proposte progettuali

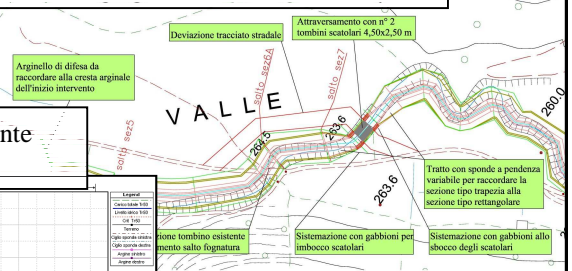

Tracciamento dei profili di corrente
Metodo HEC-RAS

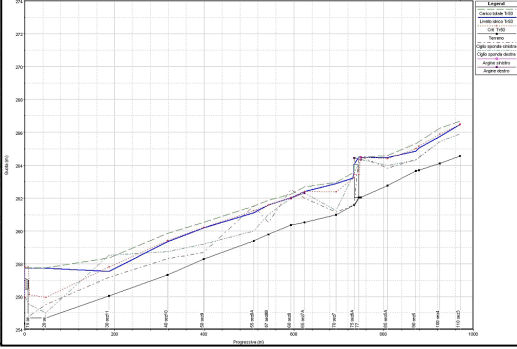

Dimensionamento degli interventi

