

Grazie alle collane di libri  
a basso prezzo si diffonde  
la cultura



Contestazione studentesca

Poco istruita

**SOCIETA'**

Consumista

Boom economico



Società di massa → mito  
americano

Diffusione TV

Sanremo ('51)

Commedie  
"all'italiana"

Forti tensioni

Contestazione  
del '68

Terrorismo

Studentesca

Operaia

Manifestazioni  
femminili

Brigate Rosse

Gruppi eversivi  
di estrema destra

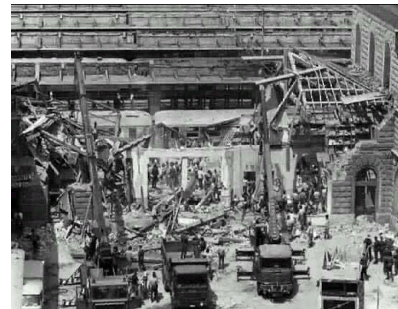

L'attentato alla stazione di Bologna



Mike Bongiorno

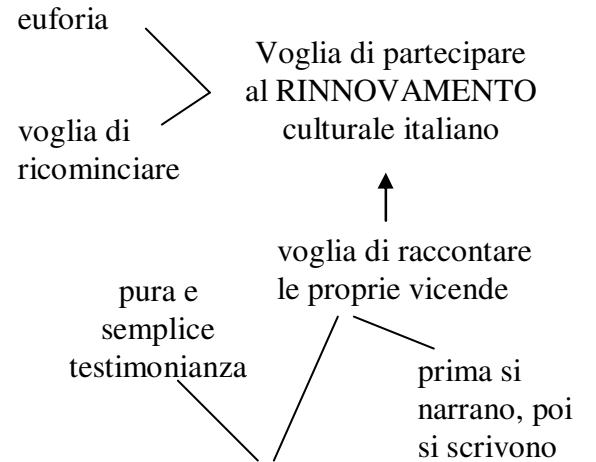
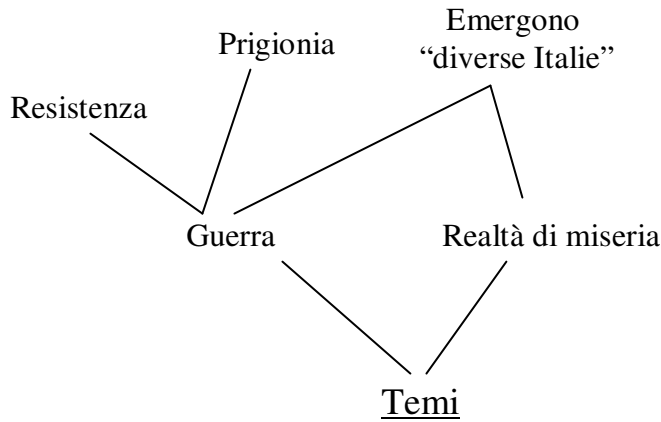
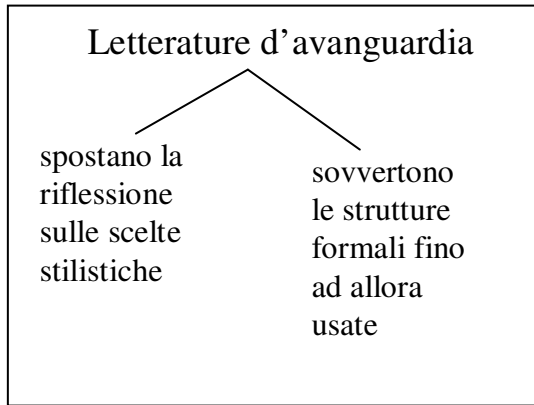

Anni '80 — Crisi

La nuova società italiana richiede un impegno POLITICO agli intellettuali

L'impegno

**NEOREALISMO**

Stile

1945-1956

Non e' una scuola

Autori

per i contenuti, è favorita la narrativa rispetto agli altri generi

linguaggio semplice

molte forme dialettali

riferimento a documenti es: lettere, diari...



Ladri di biciclette

- Registi**
- Rossellini → *Roma città aperta, Paisà*
  - De Sica → *Sciuscì, Ladri di biciclette*
  - Visconti → *La terra trema*

- Scrittori**
- Calvino → *Il sentiero dei nidi di ragno*
  - Fenoglio → *I 23 giorni della città d Alba*
  - Stern → *Il sergente nella neve*
  - Viganò → *L'Agnese va a morire*

# POLITICA

1946: Referendum: l'Italia diventa una repubblica

Partiti principali: DC, PCI, PSI, Partito repubblicano



1948: Politiche italiane: la DC ha la maggioranza

1957 Nasce la CEE



1968-69: Rivolte studentesche, "autunno caldo"

1978: Assassinio Moro



1989: Crollo del Muro di Berlino



1992: Tangentopoli: inizia lo sfaldamento dei partiti, ne nascono di nuovi: Lega Nord, Verdi

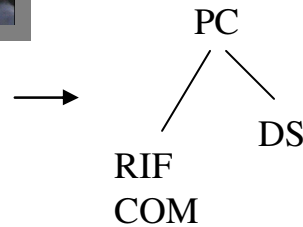

ATTUALMENTE: Bipolarismo

Ulivo

Polo della libertà



R. Prodi

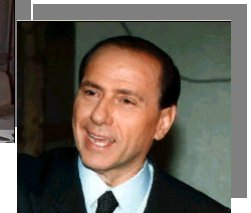

S. Berlusconi