

# BOZZA DI PROGETTO NUOVO TRATTO DI PISTA CICLOPEDONALE

## "PRENDIAMOCI IL PARCO SUD"

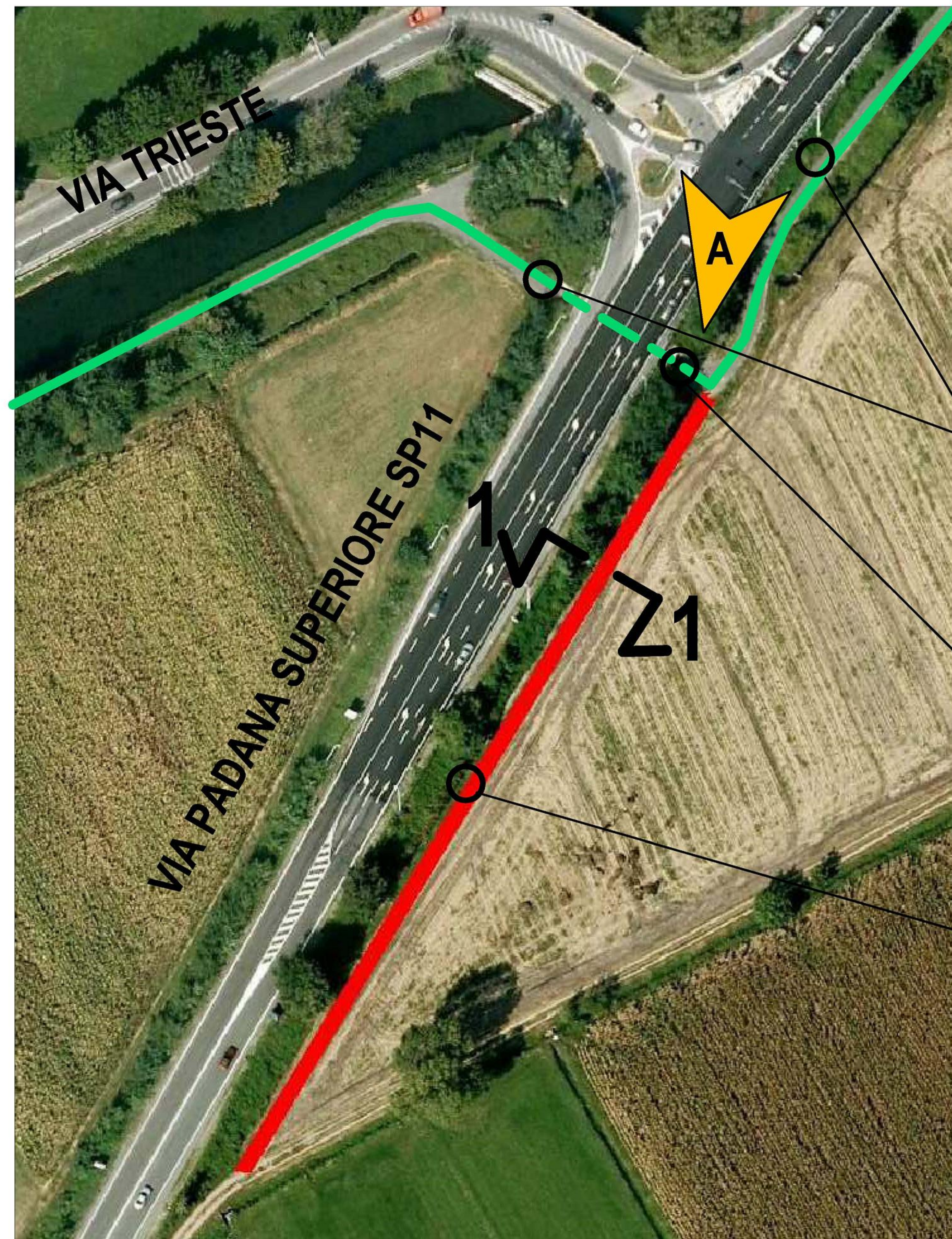

CICLOVIA DEL  
NAVIGLIO MARTESANA

SOTTOPASSO  
CICLOPEDONALE

TRACCIATO DI  
PROGETTO ML 180

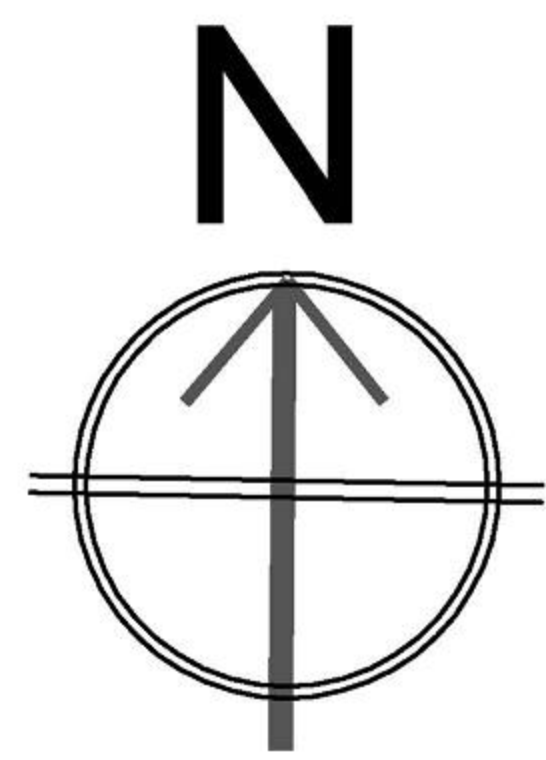

INDIVIDUAZIONE AREA INTERESSATA  
COMUNE DI GORGONZOLA

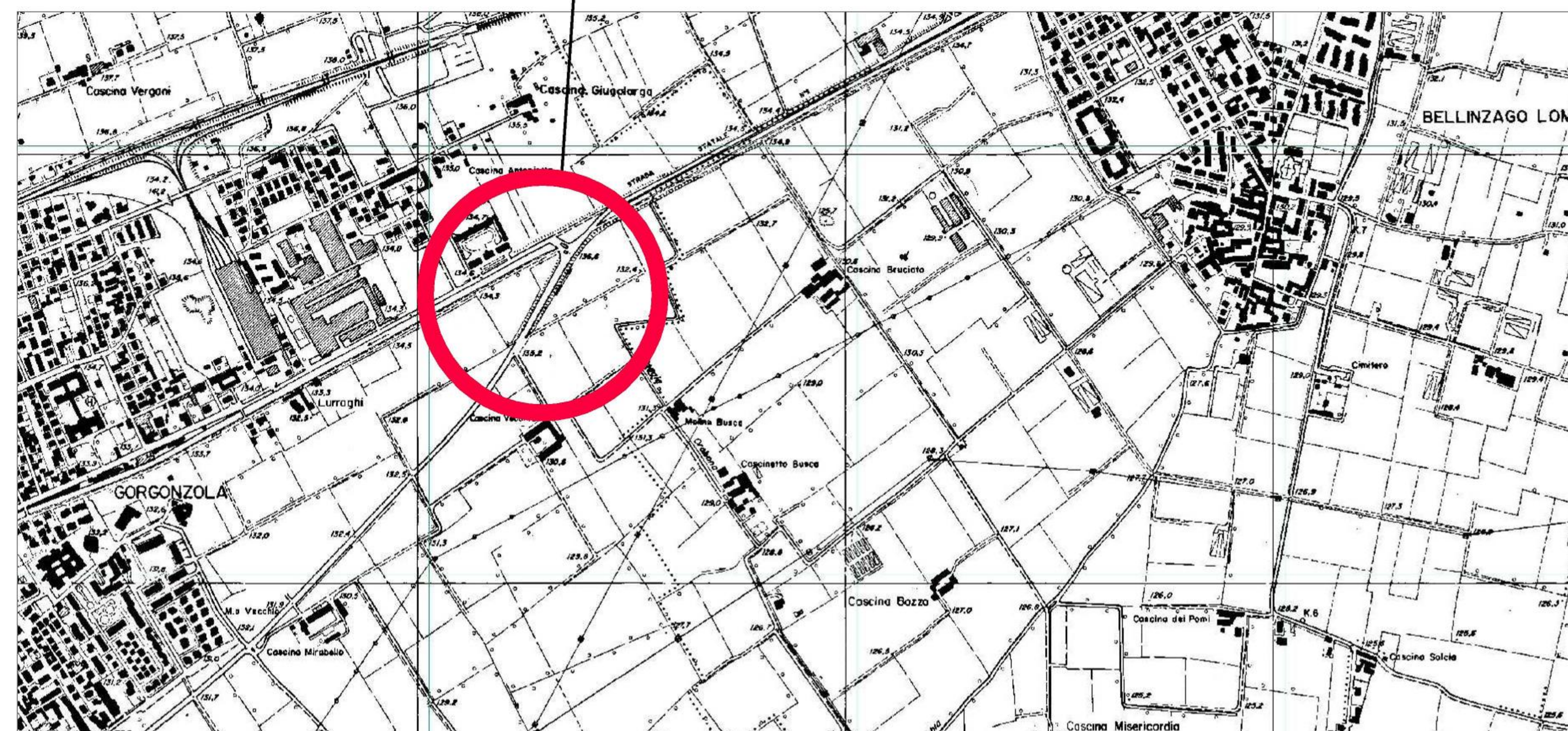

ESTRATTO DI C.T.R.



VISTA FOTOGRAFICA - A



SEZIONE TRASVERSALE 1-1

STATO DI FATTO - Scala 1:50

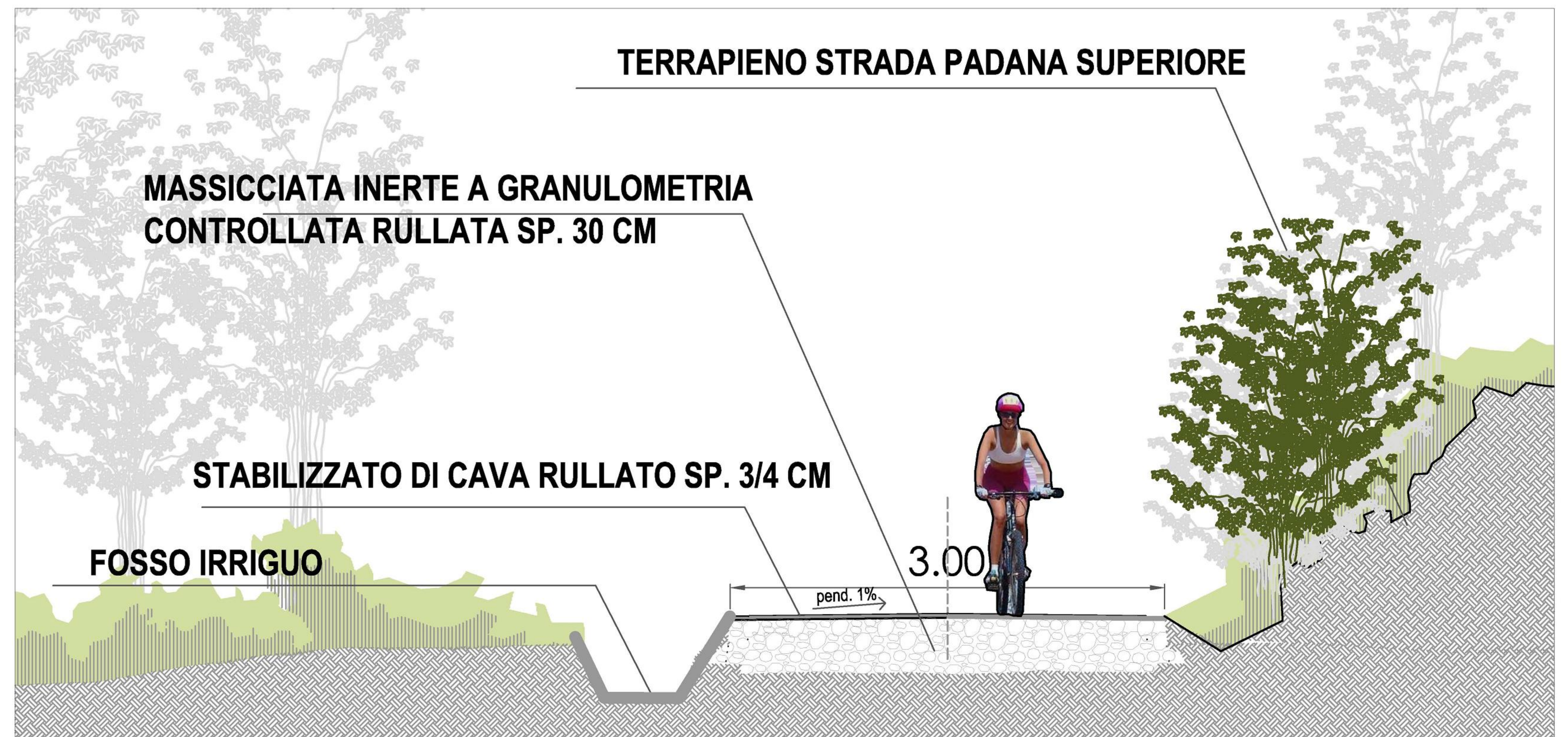

SEZIONE TRASVERSALE 1-1

PROGETTO - Scala 1:50

## **PRENDIAMOCI IL PARCO SUD**

Il Parco Sud, il più grande Parco Agricolo d'Europa, rappresenta un'enorme ricchezza per le Comunità locali che hanno la fortuna di ospitarne il territorio, ed una grande opportunità di sviluppo sociale ed economico sostenibile per quelle che ne sanno cogliere le enormi potenzialità.

E particolarmente fortunata è la Comunità gorgonzolese, perché tali potenzialità sono moltiplicate per effetto della presenza, sul territorio comunale, di ben tre stazioni della Linea 2 della metropolitana, la quale in pochi minuti permette di raggiungere Milano e il suo Hinterland.

A Gorgonzola, però, raggiungere il territorio del Parco a piedi o in bicicletta è assai problematico e pericoloso, perché fra il Parco e l'abitato si erge una vera e propria barriera, la Strada Padana Superiore percorsa ogni giorno da enormi flussi di traffico.

È arrivato il momento di abbattere questa barriera!

**CHIEDIAMO QUINDI CHE LA REGIONE LOMBARDIA, LA PROVINCIA DI MILANO ED IL COMUNE DI GORGONZOLA ASSUMANO CON LA MASSIMA TEMPESTIVITÀ TUTTE LE INIZIATIVE NECESSARIE, AFFINCHÉ VENGA REALIZZATO AL PIÙ PRESTO UN PERCORSO CICLOPEDONALE CHE COLLEghi IL TERRITORIO DEL PARCO AGRICOLO SUD MILANO ALL'ABITATO DI GORGONZOLA E, ATTRAVERSO QUEST'ULTIMO, ALLA LINEA 2 DELLA METROPOLITANA.**

**Segue raccolta firme**