

P.Klee - Rose Garden

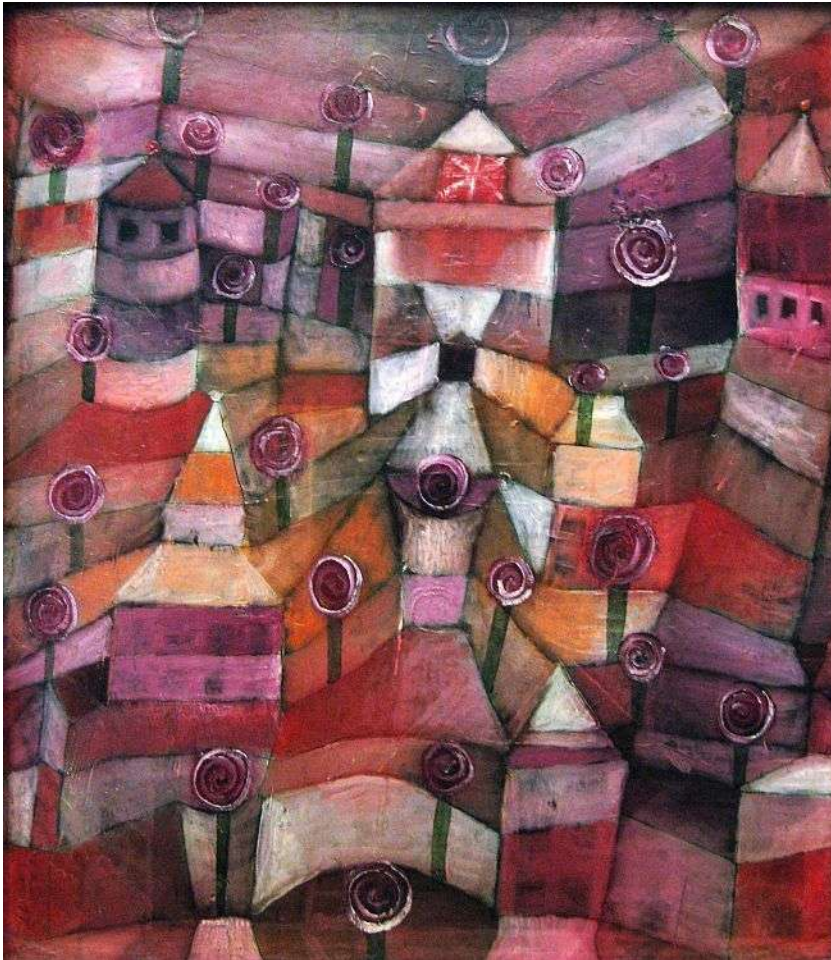

Archivio notifiche come presupposto per programmare le ispezione e controllare il territorio: qualità del dato, notifica on line, archivi regionali e archivio nazionale

Nicoletta Cornaggia

Anna Maria Rosa

*U.O. Governo della Prevenzione –
Struttura Ambienti di vita e di lavoro -
Regione Lombardia*

GECA GEstione CAntieri

Servizio on-line di gestione delle notifiche preliminari dei cantieri

Obiettivo del servizio

Il servizio consente di assolvere, in modalità elettronica, all'obbligo di trasmissione all'Azienda Sanitaria Locale, alla Direzione Territoriale del Lavoro, ai Comuni e agli Organismi Paritetici territorialmente competenti la notifica preliminare - e i suoi aggiornamenti - dei cantieri soggetti all'obbligo.

Contestualmente, avvalendosi dell'art. 54 del DLgs 81 *“la trasmissione di documentazione e le comunicazioni a enti o amministrazioni pubbliche, comunque previste dal Decreto Legislativo, può avvenire tramite sistemi informatizzati, nel formato e con le modalità indicati dalle strutture riceventi”*, con

- **Decreto del Direttore Generale Sanità n. 9056 del 14 settembre 2009**
- **Decreto del Direttore Regionale del Lavoro n. 117 del 23 settembre 2009**

è stato disposto che la trasmissione della notifica preliminare e dei suoi aggiornamenti avvenisse dal **1° gennaio 2010** tramite sistema informatizzato

Questa nuova modalità costituisce insieme:

- ✓ per il cittadino/committente/responsabile dei lavori, **garanzia di trasmissione contestuale alla P.A. competente** dell'atto, che viene univocamente registrato, stampato e affisso presso il cantiere;
- ✓ per l'Organo di Vigilanza, implementazione di I.M.Pre.S@, Sistema Informativo della Prevenzione, attraverso la **creazione dell'anagrafe dei cantieri** ai fini di un'efficace ed efficiente programmazione e rilevazione dell'attività di controllo

L'invio on-line:

1. alimenta l'anagrafe aggiornata dei cantieri presenti sul territorio lombardo rendendo **immediatamente fruibili le informazioni** agli organi di vigilanza territorialmente competenti;
2. ne assicura **l'archiviazione e la gestione secondo criteri di economia, completezza e razionalità**, che si traducono in un aumento di efficacia nello svolgimento dei compiti istituzionali;
3. è parte integrante del **Sistema Informativo Regionale della Prevenzione I.M.Pre.S@** (acronimo di Informatizzazione e Monitoraggio Prevenzione Sanitaria).

http://www.previmpresa.servizirl.it/cantieri/

**Regione Lombardia**

[Domande Frequenti](#) [Manuale Utente](#) [Note Informative](#) **1.13.3 (28/09/2011)**

NOTIFICHE PRELIMINARI DI INIZIO CANTIERE

27-09-2011
è stata rilasciata la nuova versione 1.13.3.
Per ulteriori dettagli fare riferimento alle "Note Informative" scaricabili attraverso il link omonimo riportato nel Menù in alto.

Accesso con CRS

Distribuzione gratuita di lettori di smart-card!
Per promuovere l'utilizzo della Carta, Regione Lombardia fornisce gratuitamente a coloro che ne fanno richiesta, i lettori di Smart Card.
Per sapere dove e come ritirarli, clicca [qui](#)

Accesso Tramite User-ID e Password

Per accessi da parte di cittadini non in possesso della CRS o del Lettore di CRS

Richiesta di User-ID e Password

Per accessi da parte di cittadini non in possesso della CRS o del Lettore di CRS

Per Assistenza Inserimento Notifiche: num. Verde 800.070.090 (da lun a Ven non festivi, dalle 9.30 alle 13 e dalle 14.30 alle 17.30)
oppure via mail spoc_prevenzione@lispera.it - oggetto 'Cantieri'

Per Assistenza Installazione e utilizzo Carta Regionale Servizi (CRS): utilizzare il Sito Internet www.crs.lombardia.it oppure telefonare al Numero Verde: 800.030.606

CRS (Carta Regionale dei Servizi)

Per i cittadini lombardi è previsto l'accesso al servizio tramite Carta dei Servizi



Accesso con User-ID e Password

Per accedere al servizio con User-ID e password è necessario richiedere l'emissione credenziali di accesso



Regione Lombardia

NOTIFICHE PRELIMINARI DI INIZIO CANTIERE

Egr. Sig. / Gent. Sig.ra

per l'emissione delle credenziali di accesso bisogna essere in possesso delle seguenti informazioni:

- Cognome
- Nome
- Codice Fiscale
- Sesso
- Data di nascita
- Nazione di Nascita
- Regione di Nascita
- Provincia di Nascita
- Comune di Nascita
- Regione di Residenza
- Provincia di Residenza
- Comune di Residenza
- Indirizzo di Residenza
- Indirizzo di posta elettronica
- Un file, in uno dei seguenti formati jpg, gif, png, tiff, pdf corrispondente all'acquisizione digitale (tramite Scanner) di un documento di identità in corso di validità.

[Indietro](#) [Prosegui](#)



Regione Lombardia

NOTIFICHE PRELIMINARI DI INIZIO CANTIERE

HOME

LOGOUT

CAMBIA GRUPPO

COD.FISCALE: | NOME: | COGNOME:

| RUOLO: OPERATORE

▼ MENU

▼ Gestione Notifiche

Ricerca/Aggiornamento Notifiche

Inserimento Nuova Notifica

▼ Utility

Cambio Password

Gestione Gruppi

Domande Frequenti

Assistenza telefonica:

800.070.090 (orari da Lun a Ven non festivi dalle 09.30 alle 13.00 e dalle 14.30 alle 17.30) specificando all'operatore che viene richiesta assistenza per 'Notifica Cantieri'

Assistenza via mail:

spoc_prevenzione@lspa.it

indicando come oggetto la parola 'Cantieri'

Benvenuti nel servizio di gestione delle Notifiche di inizio cantiere.

Questo servizio garantisce la trasmissione della Notifica preliminare di inizio cantiere agli Enti territorialmente competenti, Azienda Sanitaria Locale e alla Direzione Provinciale del Lavoro secondo quanto previsto dall' art. 99 D.lgs 81/2008 e la stampa dell'atto per la custodia e per l'affissione presso il cantiere.

I dati utili alla compilazione della Notifica sono:

- anagrafica del/i committenti
- indirizzo del cantiere
- anagrafica del/i responsabili dei lavori, ove nominato/
- anagrafica del/i coordinatori della sicurezza e della progettazione, ove nominato
- anagrafica del/i coordinatori della sicurezza durante i lavori, ove nominato
- anagrafica delle Imprese Affidatarie, Esecutrici e dei lavoratori autonomi selezionati

Il Committente è sempre una Persona Fisica

L'applicativo è stato costruito nel rispetto del principio di salute e sicurezza sul lavoro in base al quale la responsabilità è personale. Il committente non può essere individuato in un soggetto giuridico, ma in un soggetto fisico.

Il committente, ancorché inserito in un'organizzazione, è individuato nel "soggetto per conto del quale l'intera opera è realizzata, indipendentemente da eventuali frazionamenti. Nel caso di appalto di opera pubblica, il committente è soggetto titolare del potere decisionale e di spesa relativo alla gestione dell'appalto."

Il "compilatore" della Notifica

Il **Comune** si avvale del Servizio GE.CA. in due ruoli distinti: **committente** e **Amministrazione competente alla ricezione di tutte le notifiche relative a cantieri aperti sul territorio comunale**

funzionalità “Gestione gruppi”



Attiva il gruppo

Attivazione del gruppo del Comune di ADRARA SAN ROCCO

Codice di attivazione

Attiva Annulla

Sono previste due fattispecie di “privilegi”:

- ✓ il “privilegio di scrittura”, ovvero la possibilità di vedere e modificare tutte le notifiche dell’Ente Comune;
- ✓ il “privilegio di lettura” ovvero la possibilità di vedere tutte le notifiche trasmesse al Comune nel rispetto del artt. 90, comma 9, lett. c) e 90, comma 10 del dlgs 81/08 e s.m.i..

Aggiungi Utente

Codice Fiscale E' possibile aggiungere al gruppo solo gli Utenti che hanno preventivamente fatto richiesta e ricevuto UserID e Password o che hanno acceduto almeno una volta con la Carta Regionale dei Servizi (CRS)

Codice Fiscale	Scrittura Notifiche <input type="checkbox"/>	Letture Notifiche <input type="checkbox"/>
Cognome	Il Permesso di "Scrittura" permette all'utente indicato dall'Amministratore di poter inserire le Nuove Notifiche o di Modificare qualsiasi notifica creata da un qualsiasi utente appartenente al Gruppo/Ente. Quello di "Lettura" permette di vedere le notifiche create dall'Ente; mentre nel caso dei Comuni è possibile vedere le Notifiche create dal Comune e tutte quelle inviate per competenza al Comune.	
Nome	Amministratore <input type="checkbox"/> L'opzione Amministratore identifica che l'Utente scelto dall'Amministratore può avere il massimo ruolo. E' il caso di secondo Amministratore che può utilizzare le funzioni di Gestione Gruppi/Utenti in assenza del primo.	

Informazioni gestite dal servizio

La notifica include informazioni relative al cantiere, alle imprese che vi lavorano e alle anagrafiche delle figure con responsabilità sull'opera.

Più in dettaglio:

- **Indirizzo del cantiere**
- **Tipologia delle opere da effettuarsi**
- **Data di inizio presunta dei lavori e durata presunta**
- **Ammontare presunto delle opere**
- **Informazioni sul numero di dipendenti**
- **Dati anagrafici delle persone responsabili del cantiere:**
 - 1) committente;
 - 2) responsabile lavori;
 - 3) C.S.P. (coordinatore sicurezza e salute durante la progettazione dell'opera);
 - 4) C.S.E. (coordinatore sicurezza e salute durante la realizzazione dell'opera);
- **Dati identificativi delle imprese selezionate per la realizzazione dell'opera**



Regione Lombardia

NOTIFICHE PRELIMINARI DI INIZIO CANTIERE

HOME

LOGOUT

COD.FISCALE:

NOME: AA

COGNOME: AA

RUOLO: OPERATORE

➔ Dichiarazioni

➔ **Committente**

➔ Cantiere

➔ Responsabile lavori

➔ C. S. P.

➔ C. S. E.

➔ Imprese Selezionate

Committente

Codice Fiscale *

Ricerca in Anagrafe Regionale

Altro documento...

Dati Anagrafici

Cognome *

Nome *

Data di Nascita *

Email

Indirizzo di riferimento

Nazione *

ITALIA

Regione *

Scegli

Provincia *

Scegli

Comune *

Scegli

Indirizzo *

* :Campo obbligatorio

Aggiungi/Aggiorna Lista

Cancella dalla Lista

Cognome	Nome	Cod.Fiscale/Documento	Data di Nascita	Email	Indirizzo

Seleziona

Indietro

Avanti

SCHEDE E TASTI DI NAVIGAZIONE



Qualità del dato

Campi obbligatori: sono evidenziati da un asterisco rosso a destra della descrizione del campo e dal bordo rosso del campo di inserimento.

Cognome * Campo Obbligatorio!

Campi con formati particolari: come ulteriore aiuto all'inserimento di valori nei campi, vengono visualizzati dei messaggi ogni volta che l'utente posiziona il cursore del mouse su un campo da inserire.

Data Comunicazione * Campo Obbligatorio! (Digitare gg/mm/aaaa)

Campi Geonormalizzabili: per i campi relativi agli indirizzi Lombardi è possibile (e consigliato), ma non obbligatorio, effettuare la geonormalizzazione dell'indirizzo prima di completare l'inserimento di un indirizzo.

Regione * LOMBARDIA
 Provincia * MI
 Comune * MILANO
 Indirizzo * PIAZZA IRNERIO 8

Verifica Esistenza Indirizzo



Regione Lombardia

NOTIFICHE PRELIMINARI DI INIZIO CANTIERE

HOME | LOGOUT

COD.FISCALE: XXXXXX00X00X00X | NOME: GIOVANNI | COGNOME: ZACCHI | RUOLO: PRIVATO CITTADINO

[Dichiarazioni](#) |
 [Committente](#) |
 [Cantiere](#) |
 [Responsabile lavori](#) |
 [C. S. P.](#) |
 [C. S. E.](#) |
 [Imprese Selezionate](#)

Dichiarazioni

Per alcune fattispecie di cantiere non ricorre l'obbligo di nominare il coordinatore sicurezza e salute durante la progettazione dell'opera (CSP), o il coordinatore sicurezza e salute durante la realizzazione dell'opera (CSE) o entrambi.

In dettaglio, i casi sono:

- cantiere sottoposto all'obbligo di notifica solo successivamente alla sua apertura, per effetto di varianti sopravvenute in corso d'opera (art. 99 comma 1 lett. b), per il quale non ricorre l'obbligo di nomina del coordinatore alla progettazione;
- cantiere in cui opera un'unica impresa, la cui entità presunta non è inferiore a 200 uomini/giorno (art. 99 comma 1 lett. c), per il quale non ricorre l'obbligo di nomina del coordinatore alla progettazione e del coordinatore all'esecuzione;
- cantiere per l'esecuzione di lavori privati non soggetti a permesso di costruire in base alla normativa vigente e comunque di importo inferiore ad euro 100.000 (art. 90 comma 11), per il quale non ricorre l'obbligo di nomina del coordinatore alla progettazione.

Prima di procedere alla compilazione delle maschere successive, è necessario dichiarare se ricorre una di queste fattispecie, selezionando il relativo flag.

In questo modo, il sistema renderà facoltativo l'inserimento delle informazioni relative alle Schede del CSP e del CSE, in funzione di quale dichiarazione è stata selezionata.

Codice Contratto/Appalto

Tipo Opera

Scegli ▼

Scegli

PUBBLICA

ALTRO...

- Si dichiara una data in cui il cantiere viene aperto, diversa da quella di comunicazione e non si riportano i dati del CSP e del CSE in quanto, inizialmente non soggetto all'obbligo di notifica, vi è ricaduto per effetto di varianti sopravvenute in corso d'opera, a norma dell'art. 99 comma 1 lett. b).
- Non si riportano i dati del CSP e del CSE in quanto nel cantiere opera un'unica impresa con entità presunta di lavoro non inferiore a 200 uomini/giorno, a norma dell'art. 99 comma 1 lett. c).
- Non si riportano i dati del CSP in quanto trattasi di lavori privati non soggetti a permesso di costruire in base alla normativa vigente e comunque di importo inferiore ad euro 100.000 a norma dell'art. 90 comma 11).

Indietro

Avanti





Regione Lombardia

NOTIFICHE PRELIMINARI DI INIZIO CANTIERE

HOME

LOGOUT

COD.FISCALE: XXXXX00X00X000X | NOME: GIOVANNI | COGNOME: ZACCHI | RUOLO: PRIVATO CITTADINO

Dichiarazioni

Committente

Cantiere

Responsabile lavori

C. S. P.

C. S. E.

Imprese Selezionate

Committente

Codice Fiscale* RSONMR57M62H781K

Ricerca in Anagrafe Regionale

Altro documento...

Cognome* ROSA

Nome* ANNA MARIA

Data di Nascita* 22/08/1957

Ente/Impresa di appartenenza

Email

Indirizzo di riferimento

Nazione* ITALIA

Regione* LOMBARDIA

Provin...* MB

Comune* MEDA

Indirizzo* VIA ENRICO CIALDINI 114

Aggiungi/Aggiorna Lista

Cancella dalla Lista

* :Campo obbligatorio

Verifica Esistenza Indirizzo



Cognome	Nome	Cod.Fiscale/Documento	Data di Nascita	Email	Indirizzo

Seleziona

Indietro

Avanti

la scheda COMMITTENTE



Qualità del dato



Codice Fiscale*	<input type="text"/>	Cognome *	<input type="text"/>	Indirizzo di riferimento	
<input type="button" value="Ricerca in Anagrafe Regionale"/>		Nome *	<input type="text"/>	Nazione *	<input type="text" value="ITALIA"/>
<input type="button" value="Altro documento..."/>		Data di Nascita *	<input type="text" value="13/1"/>	Regione *	<input type="text" value="Scegli"/>
		Ente/Impresa di appartenenza	<input type="text"/>	Provincia *	<input type="text" value="Scegli"/>
		Email	<input type="text"/>	Comune *	<input type="text" value="Scegli"/>
<input type="button" value="Aggiungi/Aggiorna Lista"/>	<input type="button" value="Cancella dalla Lista"/>			Indirizzo *	<input type="text"/>
				<input type="button" value="Verifica Esistenza Indirizzo"/>	

* :Campo obbligatorio

NOTIFICHE PRELIMINARI DI INIZIO CANTIERE

HOME | LOGOUT | CAMBIA GRUPPO | COD.FISCALE: X | NOME: G | COGNOME: Z | RUOLO: OPERATORE

➔ Dichiarazioni | ➔ Committente | ➔ **Cantiere** | ➔ Responsabile lavori | ➔ C. S. P. | ➔ C. S. E. | ➔ Imprese Selezionate

Cantiere - Dati Generali

Natura Opera N° Notifica N° di Protocollo

Categoria*

Altra Categoria (Max 2000 caratteri)

Tipologia*
 Costruzione
 Demolizione
 Altro

Altra Tipologia (Max 2000 caratteri)

Data Comunicazione

N° Lavoratori Autonomi*

N° Imprese*

Ammontare complessivo(€)*

Note

* :Campo obbligatorio

Indirizzi (2)

Provincia	Comune	Indirizzo	Data Inizio Lav.	Durata	Desc.Durata	N° Lav.Pres.
CO	ALBESE CON CAS...	via gramsci	31/07/2010	2	Mesi	2
BG	ADRARA SAN MA...	VIA FALCONI	14/06/2010	1	Mesi	2

Inserisci
Visualizza
Modifica
Cancella

Indietro
Avanti

la scheda CANTIERE

Domande Frequenti | Manuale Utente | Note Informative | 1.13.3 (28/09/2011)

Regione Lombardia

NOTIFICHE PRELIMINARI DI INIZIO CANTIERE

HOME | LOGOUT | COD.FISCALE: XXXXXX00X00X000X | HOME: GIOVANNI | COGNOME: ZACCHI | RUOLO: PRIVATO CITTADINO

➔ Dichiarazioni | ➔ Committente | ➔ **Cantiere** | ➔ Responsabile lavori | ➔ C. S. P. | ➔ C. S. E. | ➔ Imprese Selezionate

Cantiere - Dati Generali

Natura Opera | N° di Protocollo | Data Comunicazione: 22/03/2012

Categoria: EDILIZIA ABITA | Tipologia: | N° Lavoratori Autonomi: 1

Altra Categoria: |

Inserimento Indirizzo

Provincia * MB

Comune * MEDA

Indirizzo * VIA CIALDINI, 114

Data Inizio Lavori * 03/04/2012

Durata (MESI) * 1

N° (Max) di Lavoratori * 5

* :Campo obbligatorio

Indirizzi (0)

Provincia	C...	N° Lav.Pres.



Regione Lombardia

NOTIFICHE PRELIMINARI DI INIZIO CANTIERE

HOME | LOGOUT

COD.FISCALE: XXXXX00X00X00X | NOME: GIOVANNI | COGNOME: ZACCHI | RUOLO: PRIVATO CITTADINO

[Dichiarazioni](#) |
 [Committente](#) |
 [Cantiere](#) |
 [Responsabile lavori](#) |
 [C. S. P.](#) |
 [C. S. E.](#) |
 [Imprese Selezionate](#)

Responsabile lavori (non obbligatorio - INDICARE SOLO SE NOMINATO)

Codice Fiscale*

[Ricerca in Anagrafe Regionale](#)

[Altro documento...](#)

Cognome *

Nome *

Data di Nascita * GG

Ente/Impresa di appartenenza

Email

Indirizzo di riferimento

Nazione *

Regione *

Provin... *

Comune *

Indirizzo *

[Verifica Esistenza Indirizzo](#)

[Aggiungi/Aggiorna Lista](#) | [Cancella dalla Lista](#) | * :Campo obbligatorio

Cognome	Nome	Cod.Fiscale/Documento	Data di Nascita	Email	Indirizzo

[Seleziona](#)

[Indietro](#)

[Avanti](#)

la scheda RESPONSABILE dei LAVORI





NOTIFICHE PRELIMINARI DI INIZIO CANTIERE

HOME
LOGOUT
COD.FISCALE: XXXXXX00X00X000X | NOME: GIOVANNI | COGNOME: ZACCHI | RUOLO: PRIVATO CITTADINO

Dichiarazioni
Committente
Cantiere
Responsabile lavori
C. S. P.
C. S. E.
Imprese Selezionate

IMPRESE SELEZIONATE

Dati Impresa

Denominazione inizia per ▼

Codice Fiscale

Partita IVA

Regione LOMBARDIA ▼ Provincia BS ▼

Comune Scegli ▼

Attenzione: per effettuare una ricerca, si deve inserire uno dei tre parametri sopra.

Ricerca

Imprese (0)

Ragione Sociale	Cod.Fiscale/Id.	Indirizzo della sede	Tipo Incarico Appalto	Impresa Affidataria (Cod.Fiscale/Id.)

Inserimento Manuale
Visualizza
Modifica
Cancella

Indietro
Avanti

la scheda IMPRESE

La ricerca permette di importare direttamente dall'anagrafica della Camera di Commercio tutti i dati necessari alla compilazione della scheda

Il caricamento della notifica

GECA GEstione CAntieri

Domande Frequenti | Manuale Utente | Note Informativa | 1.13.3 (28/09/2011)

NOTIFICHE PRELIMINARI DI INIZIO CANTIERE

Doppio click sulla riga per selezionare

Imprese (81)

Ragione Sociale	Codice Fiscale	Indirizzo della sede
EDIL - COS DI QUAGLIATI CRISTIANO	QGLCST74A19I628H	VIA TEODORO FRIZZONI, 8 BERGAMO() 24121
EDIL - G3 S.R.L.	01913290167	VIA GABRIELE CAMOZZI, 77 BERGAMO() 2412
EDIL 2001 S.R.L. - IN FALLIMENTO	02894580162	VIA VITTORE GHISLANDI, 2 BERGAMO() 24125
EDIL 2006 S.R.L. IN LIQUIDAZIONE	03291260168	PASSAGGIO DON ANTONIO SEGHEZZI, 2 BERG
EDIL 2P SNC DI POLONI IVANO & C.	02990630168	VIA SAN BERNARDINO, 152 BERGAMO() 24120
EDIL 3000 DI PARRINELLO GIANCARLO	PRRGCR79A16E974K	VIA AMILCARE PONCHIELLI, 9 BERGAMO() 241
EDIL BEN MANSOUR LASSAAD	BNMLSD67E01Z352A	VIA FILIPPO CORRIDONI, 71 BERGAMO() 2412
EDIL BERG DI BOTTAGISIO FLAMINIO	BTTFMN57S04A794P	VIA GIOVANNI BATTISTA RAMPINELLI, 5 BERGA
EDIL CAPRETTI DI GIOVANNI CAPRETTI	CPRGNN86H03F839I	VIA AMBROGIO DA CALEPIO, 10 BERGAMO() 2
EDIL COSTRUZIONI & TECHNOLOGY S.R.L.	02846050165	VIALE CAIO GIULIO CESARE, 21 BERGAMO() 2
EDIL COSTRUZIONI GABES DI GUEFRACHI JIL	GFRJNB67P03Z352C	VIA ANTONIO VARISCO, 2 BERGAMO() 24125
EDIL COSTRUZIONI S.R.L.	03030020162	VIA SAN GIOVANNI BOSCO, 60 BERGAMO() 24
EDIL EURO 2000 S.R.L. IN LIQUIDAZIONE	02759670165	VIA BRIGATA LUPI, 8 BERGAMO() 24122
EDIL FARHAT DI FARHAT HOUCINE BEN MOU	FRHHNB71L15Z352X	VIA ANTONIO VARISCO, 2 BERGAMO() 24125

Inserimento Visualizza

Inserimento Manuale Impresa

Denominazione *	<input type="text"/>				
Codice Fiscale *	<input type="text"/>	Partita IVA	<input type="text"/>	Nazionalità *	ITALIA ▼
Regione *	Scegli ▼	Provincia *	Scegli ▼	Comune *	Scegli ▼
Indirizzo *	<input type="text"/>			Verifica Esistenza Indirizzo	
Email	<input type="text"/>	N° Telefono	<input type="text"/>		
N° Iscrizione INPS	<input type="text"/>	N° Iscrizione INAIL	<input type="text"/>		
Attività prevalente nel cantiere	Scegli ▼				
Tipo Incarico Contratto/Appalto	Scegli ▼	Impresa Affidataria	Nessun valore ▼		

* :Campo obbligatorio

Conferma

Annulla

L'impresa può essere inserita manualmente tramite il pulsante "Inserimento Manuale Impresa".

Inserimento Manuale Impresa

Denominazione *	<input type="text"/>	Nazionalità *	AFGHANISTAN ▼
Identificativo Azienda *	<input type="text"/>		
Indirizzo (con Comune) *	<input type="text"/>	ZIP Code *	<input type="text"/>
Email	<input type="text"/>	N° Telefono	<input type="text"/>
N° Iscrizione INPS	<input type="text"/>	N° Iscrizione INAIL	<input type="text"/>
Attività prevalente nel cantiere	Scegli ▼		
Tipo Incarico Contratto/Appalto	Scegli ▼	Impresa Affidataria	Nessun valore ▼

*: Campo obbligatorio

Conferma

Annulla

Il caricamento dell'impresa straniera.



Regione Lombardia

NOTIFICHE PRELIMINARI DI INIZIO CANTIERE

HOME

LOGOUT

COD.FISCALE: XXXXXX00X00X000X | NOME: GIOVANNI | COGNOME: ZACCHI | RUOLO: PRIVATO CITTADINO

RIEPILOGO DATI NOTIFICA

N° Notifica: , Codice Contratto/Appalto: , N° Protocollo:
 Tipo Opera: ALTRO... , Data Comunicazione: 22/03/2012 , Data Ultimo Aggiornamento:

NIENTE DA SEGNALARE

COMMITTENTE

Cognome	Nome	Cod.Fiscale/Documento	Data di Nascita	Indirizzo
ROSA	ANNA MARIA	RSONMR57M62H781K	22/08/1957	VIA ENRICO CIALDINI 114 - MEDA (MB) - 100 -

DICHIARAZIONI

Descrizione

Non si riportano i dati del CSP e del CSE in quanto nel cantiere opera un'unica impresa con entità presunta di lavoro non inferiore a 200 uomini/giorno, a norma dell'art. 99 comma 1 lett. c).

Non si riportano i dati del CSP in quanto trattasi di lavori privati non soggetti a permesso di costruire in base alla normativa vigente e comunque di importo inferiore ad euro 100.000 a norma dell'art. 90 comma 11.

INDIRIZZO/I CANTIERE

Data Inizio Lavori

Indirizzo

Durata

Desc. Durata

N° (max) di Lavoratori Presenti

Aggiorna

Conferma

Stampa

Stampa Ricevuta

Chiudi





Regione Lombardia

Domande Frequenti | Manuale Utente | Note Informative | 1.13.3 (28/09/2011)

NOTIFICHE PRELIMINARI DI INIZIO CANTIERE

HOME | LOGOUT

COD. FISCALE: XXXXXX000000000X | NOME: GIOVANNI | COGNOME: ZACCHI | RUOLO: PRIVATO CITTADINO

RIEPILOGO DATI NOTIFICA

N° Notifica: 10735/2012 , Codice Contratto/Appalto: , N° Protocollo:
 Tipo Opera: ALTRO... , Data Comunicazione: 22/03/2012 , Data Ultimo Aggiornamento:

NIENTE DA SEGNALARE

COMMITTENTE

Cognome	Nome	Cod. Fiscale/Documento
ROSA	ANNA MARIA	RSONMR57M62H781K

DICHIARAZIONI

Descrizione

Non si riportano i dati del CSP e del CSE in quanto nel cantiere opera un'unica impresa con e dell'art. 99 comma 1 lett. c).

Non si riportano i dati del CSP in quanto trattasi di lavori privati non soggetti a permesso di ad euro 100.000 a norma dell'art. 90 comma 11.

INDIRIZZO/I CANTIERE

Data Inizio Lavori	Indirizzo	Durata	Desc. Durata	N°(max)di Lavoratori Presenti
<input type="button" value="Aggiorna"/>	<input type="button" value="Conferma"/>	<input type="button" value="Stampa"/>	<input type="button" value="Stampa Ricevuta"/>	<input type="button" value="Chiudi"/>

La Notifica preliminare numero 10735/2012 è stata salvata nell'archivio regionale con successo e trasmessa all'Azienda Sanitaria Locale, alla Direzione Provinciale del Lavoro e al Comune territorialmente competenti.

Si rammenta che le Imprese affidatarie, esecutrici ed i lavoratori autonomi devono essere inserite/i nella Notifica fin dal momento della loro selezione e prima dell'inizio della loro attività in cantiere. Una selezione delle Imprese e dei lavoratori autonomi successiva all'invio della Notifica, ne comporta l'aggiornamento.

Qualsiasi aggiornamento (modifica o integrazione) deve essere obbligatoriamente effettuato attraverso il medesimo Sistema di Notifica On-Line.

Scegliere Stampa Ricevuta per visualizzare una versione stampabile della ricevuta di avvenuta registrazione della notifica. Scegliere Ok per proseguire senza stampare la ricevuta. La ricevuta può essere stampata anche successivamente dal Riepilogo Notifica.



Regione Lombardia

NOTIFICHE PRELIMINARI DI INIZIO CANTIERE

HOME

LOGOUT

COD.FISCALE: XXXXXX00X00X000X | NOME: GIOVANNI | COGNOME: ZACCHI | RUOLO: PRIVATO CITTADINO

MENU

Gestione Notifiche

Ricerca/Aggiornamento Notifiche

Inserimento Nuova Notifica

Utility

Cambio Password

Gestione Gruppi

Guida estrazione dati

Domande Frequenti

Assistenza telefonica:

800.070.090 (orari da Lun a Ven non festivi dalle 09.30 alle 13.00 e dalle 14.30 alle 17.30) specificando all'operatore che viene richiesta assistenza per 'Notifica Cantieri'

Assistenza via mail:

spoc_prevenzione@lisp.a.it

indicando come oggetto la parola 'Cantieri'

Benvenuti nel servizio di gestione delle Notifiche di inizio cantiere.

Questo servizio è riservato alle Aziende Sanitarie Locali e alle Aziende Sanitarie Specializzate. Per informazioni sull'uso dell'atto per

il cantiere agli Enti territorialmente competenti, si prega di consultare il regolamento quanto previsto dall' art. 99 D.lgs 81/2008 e la stampa

I dati utili

- anagrafica
- indirizzo
- anagrafica
- anagrafica
- anagrafica
- anagrafica

è nominato/i
nominato/i
tutti selezionati

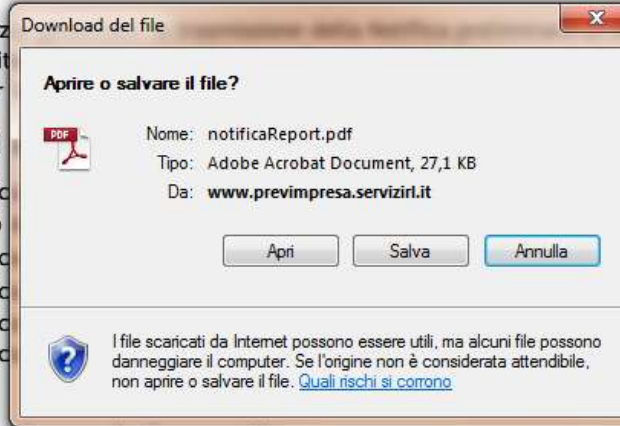

Risposte a domande frequenti

Il Committente è sempre una Persona Fisica

L'applicativo è stato costruito nel rispetto del principio in materia di salute e sicurezza sul lavoro in base al quale la responsabilità è personale. Il committente non può essere individuato in un soggetto giuridico, ma in un soggetto fisico. Il committente, ancorché inserito in un'organizzazione, è individuato nel "soggetto per conto del quale l'intera opera è realizzata, indipendentemente da eventuali frazionamenti. Nel caso di appalto di opera pubblica, il committente è il soggetto titolare del potere decisionale e di spesa relativo alla gestione dell'appalto".



INDIRIZZO : VIA CIALDINI, 114		MEDA (MB)
DATA PRESUNTA DI INIZIO LAVORI: 03/04/2012		NUM. MASSIMO PRESUNTO DI LAVORATORI IN CANTIERE: 5
DURATA PRESUNTA DEI LAVORI IN CANTIERE: 1 MESI		
IMPRESE (o lavoratori autonomi: muratori, idraulici lattonieri, stuccatori, elettricisti, serramentisti, ecc.)		
NUMERO PREVISTO DI IMPRESE NEL CANTIERE: 2		NUMERO PREVISTO DI LAVORATORI AUTONOMI NEL CANTIERE: 1
IDENTIFICAZIONE IMPRESE SELEZIONATE (o Lavoratori autonomi)		
RAGIONE SOCIALE:		CODICE FISCALE / ID:



Regione Lombardia

NOTIFICA PRELIMINARE CANTIERI (art.99 D.lgs 81/2008)

NOTIFICA NUMERO: 20060/2010	DATA COMUNICAZIONE: 22/07/2010
CODICE CONTRATTO/APPALTO: 1213	DATA ULTIMO AGGIORNAMENTO: 28/07/2010 12:06:11
TIPO OPERA:	

NATURA DELL' OPERA	
CATEGORIA :	ALTRA EDILIZIA PUBBLICA
TIPOLOGIA :	Demolizione
AMMONTARE COMPLESSIVO PRESUNTO DEI LAVORI (In Euro):	4.000,00
NOTE :	

COMMITTENTE	
COGNOME, NOME, COD. FISCALE/DOC.:	INDIRIZZO DI RIFERIMENTO:
S [] I, M [], S [] jK	VIA GIUSEPPE UNGARETTI,8, PESCHIERA BORROMEO (MI), ITALIA

DICHIARAZIONI
Non si riportano i dati del CSP e del CSE in quanto nel cantiere opera un'unica impresa con entità presunta di lavoro non inferiore a 200 uomini/giorno, a norma dell'art. 99 comma 1 lett. c).



Regione Lombardia

INDIRIZZO/I CANTIERE	
INDIRIZZO : via gramsci	ALBESE CON CASSANO (CO)
DATA PRESUNTA DI INIZIO LAVORI: 31/07/2010	NUM. MASSIMO PRESUNTO DI LAVORATORI IN CANTIERE: 2
DURATA PRESUNTA DEI LAVORI IN CANTIERE: 2 Mesi	
INDIRIZZO : VIA FALCONI	ADRARA SAN MARTINO (BG)
DATA PRESUNTA DI INIZIO LAVORI: 17/08/2010	NUM. MASSIMO PRESUNTO DI LAVORATORI IN CANTIERE: 2
DURATA PRESUNTA DEI LAVORI IN CANTIERE: 1 Mesi	
IMPRESE (o lavoratori autonomi): muratori, idraulici lattonieri, stuccatori, elettricisti, serramentisti, ecc.)	
NUMERO PREVISTO DI IMPRESE NEL CANTIERE: 4	NUMERO PREVISTO DI LAVORATORI AUTONOMI NEL CANTIERE: 4
IDENTIFICAZIONE IMPRESE SELEZIONATE (o Lavoratori autonomi)	
RAGIONE SOCIALE: EDIL []	CODICE FISCALE / ID B [] J
RAGIONE SOCIALE: ERE []	CODICE FISCALE / ID D [] N

Nota: APPENDERE COPIA DELLA PRESENTE NOTIFICA IN CANTIERE





Regione Lombardia

NOTIFICHE PRELIMINARI DI INIZIO CANTIERE

HOME LOGOUT

COD.FISCALE: XXXXXX00X00X000X | NOME: GIOVANNI | COGNOME: ZACCHI | RUOLO: PRIVATO CITTADINO

Dati Notifica

Codice Contratto/Appalto contiene ▼

Numero Notifica contiene ▼

Data Comunicazione da a contiene ▼

Indirizzo del Cantiere

Provincia ▼ Comune ▼

Indirizzo contiene ▼

Dati Impresa

Codice Fiscale

Denominazione contiene ▼

Dati del Commitente

Codice Fiscale / Documento

Cognome Nome

- contiene
- inizia per
- finisce per
- esatto



Notifiche

N° Notifica	Data Comunicaz.	Tipo Opera	Cod. Contratto/Appalto	N° Protocollo	Ammontare (€)	N° Lav. Aut.	N° Imprese

Ricerca

Seleziona

Estrai



la ricerca puntuale



Domande Frequenti | Manuale Utente | Note Informative | 1.12 (27/09/2010)



NOTIFICHE PRELIMINARI DI INIZIO CANTIERE

HOME
LOGOUT
COD.FISCALE:
| NOME:
| COGNOME:
| RUOLO:

Dati Notifica

Codice Contratto/Appalto contiene ▼

Numero Notifica contiene ▼

Data Comunicazione da a

Dati Impresa

Codice Fiscale

Denominazione contiene ▼

Indirizzo del Cantiere

Provincia Scegli ▼ Comune Scegli ▼

Indirizzo contiene ▼

Dati del Committente

Codice Fiscale / Documento

Cognome Nome

Notifiche

N° Notifica	Data Comunicaz.	Tipo Opera	Cod. Contratto/Appalto	N° Protocollo	Ammontare (€)	N° Lav. Aut.	N° Imprese
20059/2010	31/12/2009	PUBBLICA	01293		1,00	1	3
20060/2010	22/07/2010		1213		4.000,00	4	4
20066/2010	31/12/2009	PUBBLICA	2001		2,00	2	2
20067/2010	02/08/2010	ALTRO...	2010/802		99.000,00	3	2
20063/2010	28/07/2010	ALTRO...	234		80.000,00	5	1

Ricerca
Selezione
Estrai
<<
<
pag 1 di 939 (18768 record)
>
>>

la ricerca puntuale

La ricerca della notifica

GECA GESTIONE CANTIERI

Dati della notifica

Codice Contratto/Appalto:

N° Notifica:

Data comunicazione: Dal Al

Ammontare lavori (€): Da A

Dati della persona

Codice fiscale: contiene ▼

Cognome: contiene ▼

Nome: contiene ▼

Dati imprese presenti nel cantiere

N° imprese: Da A

N° imprese escl. lav. au: Da A

N° lav. autonomi: Da A

Codice Fiscale/Partita IVA:

Ragione Sociale: contiene ▼

Dati indirizzi presenti nel cantiere

Indirizzo: contiene ▼

N° massimo lavoratori: Da A

Data inizio lavori: Dal Al

Durata: Mesi ▼

Da A

Asl: Distretto: Comuni:

Scegli ASL ▼ Scegli un distretto ▼ Scegli comuni ▼

Ricerca Estrazione Dati Pulisci Dati Ricerca

l'anagrafe cantieri

I cantieri notificati in GE.CA. vanno a costruire l'archivio in I.M.Pre.S@ ...

IDAGP controllo 1292197	Unità operativa 190 - Dipartimento di ...	Struttura 4111 - Cantieri (utilizzare questa voc...	Esito 10 - Esito favorevole (se non meglio specif...
Ente Controllore 030303 - A.S.L. DELLA...	Data controllo 10/03/2011	Motivazione 07 - Programmazione del soggetto ch...	Campionamento -
Identificativo pratica 22411907	Tipologia 03 - Ispezione	Indirizzo VIA SAN FRANCESCO D'ASSISI, 47,VILLA GUARDIA CO	

Soggetto Controllato | Soggetto sede del controllo | Elementi

IDAGP 7098357	Tipo Anagrafica 004 - cantieri edili	Ateco 2007 -
Identificativo	Denominazione - CANTIERE 56842/2010 - VIA SAN F...	Ateco 2002 -



l'anagrafe dei controlli

... dove sono rilevati i controlli effettuati dai Dipartimenti di Prevenzione

Risultati Ricerca Notifiche

Parametri selezionati in questa ricerca

Numero notifica : "56842/2010"

N° Notifica	Data Comunicazione	Tipologia	Categoria	Codice Contratto Appalto	N° Protocollo	Ammontare (€)	N° Lav. Autonomi	N° Imprese
56842/2010	05/11/2010	Ristrutturazione	EDILIZIA ABITATIVA			70.000,00	0	1

Nuova Ricerca

Estrazione Dati

Dettaglio

<< <

pag 1 di 1 (1 record)

> >>

L'ispezione, il cantiere e l'impresa controllata sono informazioni collegate



Dettaglio Ente

Dettaglio Notifica Cantieri

Codice Contratto/Appalto	N° Notifica	N° Protocollo	Tipo Opera	Data Comunicazione	N° Lav.Autonom	N° Imprese
	56842/2010			05/11/2010	0	1
Natura Opera - Categoria			Natura Opera - Tipologia		Ammontare complessivo (€)	
EDILIZIA ABITATIVA			Ristrutturazione		70000.0	
Natura Opera - Altra Categoria			Natura Opera - Altra Tipologia		IDAGP	
					9668916	

Elenco Controlli

IDAGP controllo	Data Controllo	Ente Controllore	Unità Operativa	Denominazione soggetto	Struttura	Motivazione	Esito

Dettaglio Cantiere

Dettaglio

<<

<

>

>>





REGUTE

File Visualizza Dati

Modifica

Visualizzazione

Filtri applicati: Nessuno

ANALISI NOTIFICHE CANTIERI : Cantieri Notificati

ANNO NOTIFICA	2012		2011		2010	
	Num Notifiche	Num Cant Notificati	Num Notifiche	Num Cant Notificati	Num Notifiche	Num Cant Notificati
ASL						
301 - A.S.L. DELLA PROVINCIA DI BERGAMO	1.405	1.438	7.982	7.682	7.313	7.377
302 - A.S.L. DELLA PROVINCIA DI BRESCIA	1.259	1.267	6.661	6.740	6.537	6.609
303 - A.S.L. DELLA PROVINCIA DI COMO	789	806	4.178	4.252	4.245	4.302
304 - A.S.L. DELLA PROVINCIA DI CREMONA	400	406	2.751	2.824	1.015	1.226
305 - A.S.L. DELLA PROVINCIA DI LECCO	467	475	2.303	2.405	1.372	2.407
306 - A.S.L. DELLA PROVINCIA DI LODI	259	272	1.438	1.490	1.546	1.572
307 - A.S.L. DELLA PROVINCIA DI MANTOVA	509	522	3.128	3.204	1.258	1.300
308 - A.S.L. DI MILANO	2.384	2.432	11.493	11.992	11.042	11.369
309 - A.S.L. DELLA PROVINCIA DI MILANO 1	794	830	4.172	4.266	3.951	4.028
310 - A.S.L. DELLA PROVINCIA DI MILANO 2	512	536	2.840	2.906	2.822	2.851
311 - A.S.L. DELLA PROVINCIA DI MONZA E BRIANZA	677	747	4.042	4.112	1.732	1.767
312 - A.S.L. DELLA PROVINCIA DI PAVIA	547	629	3.236	3.308	3.050	3.074
313 - A.S.L. DELLA PROVINCIA DI SONDRIO	253	255	1.825	1.826	1.695	1.713
314 - A.S.L. DELLA PROVINCIA DI VARESE	920	927	5.238	5.320	5.426	5.471
315 - A.S.L. DI VALLECAMONICA - SEBINO	173	174	1.057	1.071	1.008	1.015

Sommario

CANTIERI NOTIFICATI

(Non sono definite Interruzioni per gruppi.)

Dati sezione Opzioni

IMPRESA_NOTIFICHE_CANTIERI_MAP

- Anno Notifica
- Asl, Comune
- Num Cant Notificati
- Num Notifiche





Sistema Informativo Prevenzione

Viewer Geografico I.M.Pre.5® versione 1.7i (15/02/2012)

Ricerca effettuata --> [Data Da : '01/01/2010' + Data A : '28/02/2010' + Regione: 'LOMBARDIA' + Enti: 'CANTIERI EDILI']

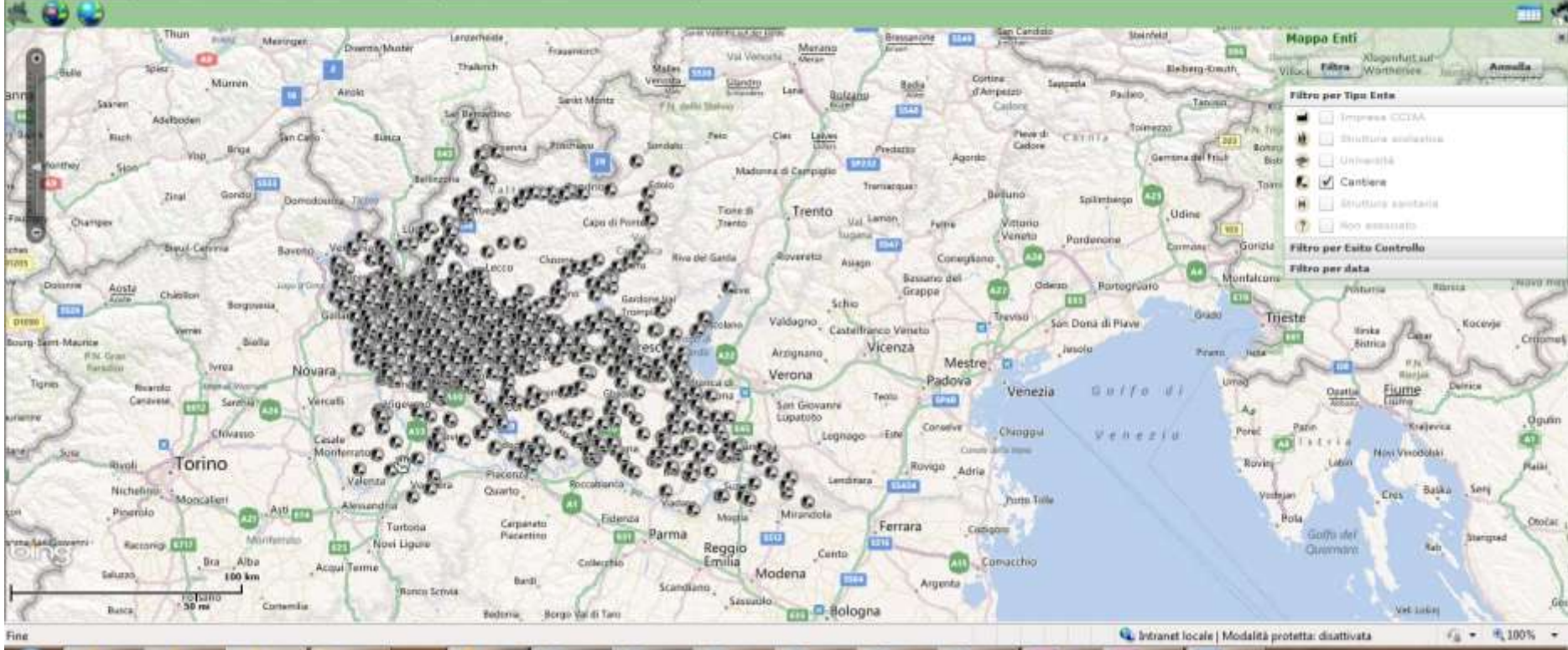

I cantieri notificati possono essere visualizzati su mappe territoriali

Il visualizzatore geografico

GECA GEstione CAntieri



Regione Lombardia

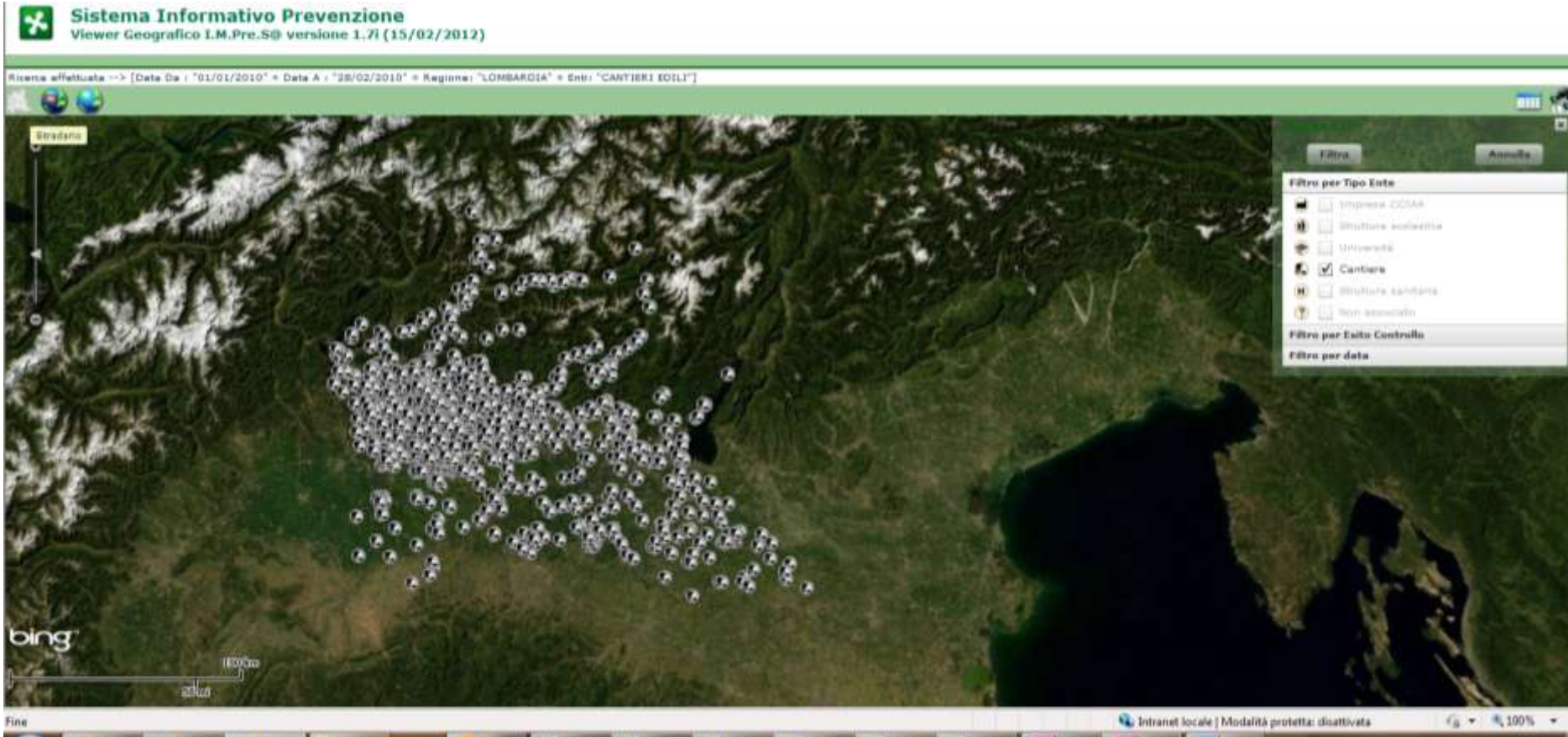

I cantieri notificati possono essere visualizzati su mappe territoriali

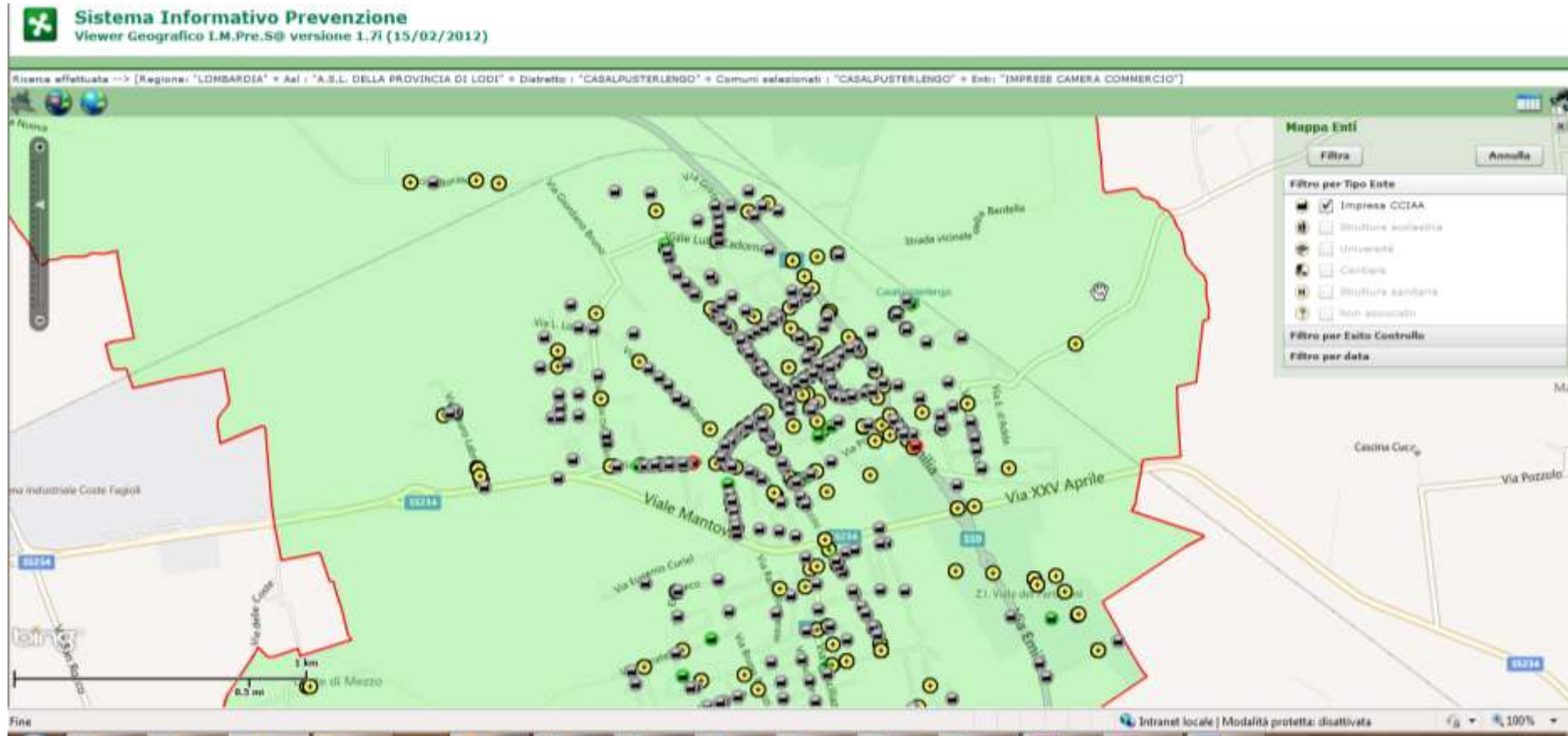

Le imprese che operano nei cantieri notificati possono essere visualizzate su mappe territoriali

Il visualizzatore geografico

GECA GEStione CAntieri

ID_NOTIFICA	NUMERO	ID_NOTIFICA2	COD_CONTRATTO_APPALTO	COD_TIPO_OPE	DESC_OPERA	DATA_COMUNICAZ	DATA_ULTIMO_AGGIORN	NUM_IMPRAMMONTARE_CON	DS_NOTE	COD_CATEGC	DESC_CATEGORIA
49	338954 540/2012	338954		2	Altro...	09/01/2012	2012-03-08	0	3 170000	10	EDILIZIA ABITATIVA
50	309606 255/2012	309606		2	Altro...	05/01/2012		0	3 2200000	9F	ALTRO... AMPLIAMENTO
51	309606 255/2012	309606		2	Altro...	05/01/2012		0	3 2200000	9F	ALTRO... AMPLIAMENTO
52	309606 255/2012	309606		2	Altro...	05/01/2012		0	3 2200000	9F	ALTRO... AMPLIAMENTO
53	309606 255/2012	309606		2	Altro...	05/01/2012		0	3 2200000	9F	ALTRO... AMPLIAMENTO
54	309606 255/2012	309606		2	Altro...	05/01/2012		0	3 2200000	9F	ALTRO... AMPLIAMENTO
55	309606 255/2012	309606		2	Altro...	05/01/2012		0	3 2200000	9F	ALTRO... AMPLIAMENTO
56	309606 255/2012	309606		2	Altro...	05/01/2012		0	3 2200000	9F	ALTRO... AMPLIAMENTO
57	309606 255/2012	309606		2	Altro...	05/01/2012		0	3 2200000	9F	ALTRO... AMPLIAMENTO
58	309606 255/2012	309606		2	Altro...	05/01/2012		0	3 2200000	9F	ALTRO... AMPLIAMENTO
59	311470 30/2012	311470	63001208			02/01/2012	2012-01-11	0	4 37734	06	PRODUZIONE E DISTRIBUZIONE DI EN
60	311470 30/2012	311470	63001208			02/01/2012	2012-01-11	0	4 37734	06	PRODUZIONE E DISTRIBUZIONE DI EN
61	311470 30/2012	311470	63001208			02/01/2012	2012-01-11	0	4 37734	06	PRODUZIONE E DISTRIBUZIONE DI EN
62	311470 30/2012	311470	63001208			02/01/2012	2012-01-11	0	4 37734	06	PRODUZIONE E DISTRIBUZIONE DI EN
63	311470 30/2012	311470	63001208			02/01/2012	2012-01-11	0	4 37734	06	PRODUZIONE E DISTRIBUZIONE DI EN
64	311470 30/2012	311470	63001208			02/01/2012	2012-01-11	0	4 37734	06	PRODUZIONE E DISTRIBUZIONE DI EN
65	311470 30/2012	311470	63001208			02/01/2012	2012-01-11	0	4 37734	06	PRODUZIONE E DISTRIBUZIONE DI EN
66	311470 30/2012	311470	63001208			02/01/2012	2012-01-11	0	4 37734	06	PRODUZIONE E DISTRIBUZIONE DI EN
67	311470 30/2012	311470	63001208			02/01/2012	2012-01-11	0	4 37734	06	PRODUZIONE E DISTRIBUZIONE DI EN
68	311470 30/2012	311470	63001208			02/01/2012	2012-01-11	0	4 37734	06	PRODUZIONE E DISTRIBUZIONE DI EN
69	309081 102/2012	309081	122/2007	1	Pubblica	03/01/2012		5	5 1201309	9G	EDILIZIA RESIDENZIALE PUBBLICA
70	309081 102/2012	309081	122/2007	1	Pubblica	03/01/2012		5	5 1201309	9G	EDILIZIA RESIDENZIALE PUBBLICA
71	309081 102/2012	309081	122/2007	1	Pubblica	03/01/2012		5	5 1201309	9G	EDILIZIA RESIDENZIALE PUBBLICA
72	309081 102/2012	309081	122/2007	1	Pubblica	03/01/2012		5	5 1201309	9G	EDILIZIA RESIDENZIALE PUBBLICA
73	309081 102/2012	309081	122/2007	1	Pubblica	03/01/2012		5	5 1201309	9G	EDILIZIA RESIDENZIALE PUBBLICA
74	309081 102/2012	309081	122/2007	1	Pubblica	03/01/2012		5	5 1201309	9G	EDILIZIA RESIDENZIALE PUBBLICA
75	309081 102/2012	309081	122/2007	1	Pubblica	03/01/2012		5	5 1201309	9G	EDILIZIA RESIDENZIALE PUBBLICA
76	309081 102/2012	309081	122/2007	1	Pubblica	03/01/2012		5	5 1201309	9G	EDILIZIA RESIDENZIALE PUBBLICA
77	309362 196/2012	309362				04/01/2012		0	2 12000	9F	ALTRO... RIMOZIONE AM
78	309362 196/2012	309362				04/01/2012		0	2 12000	9F	ALTRO... RIMOZIONE AM
79	309362 196/2012	309362				04/01/2012		0	2 12000	9F	ALTRO... RIMOZIONE AM
80	309362 196/2012	309362				04/01/2012		0	2 12000	9F	ALTRO... RIMOZIONE AM

Impostando parametri di ricerca, si estrae un campione di notifiche. Il formato excel consente di **selezionare** i cantieri da controllare in base al n° di imprese, al Comune, alla natura dell'opera, ...

L'estrazione ai fini della programmazione GECA GEStione CAntieri

casExportTPCS.xls - Microsoft Excel

	A	B	C	D	E	F	G	H	I	J	K	L
		CODICE NOTIFICA	NATURA OPERA TIPO	NATURA OPERA CATEGORIA	AMMONTARE OPERA	NUMERO LAVORATORI AUTONOMI	NUM MAX LAV PRES	NUMERO IMPRESE	DURATA LAV GG	INDIRIZZO CANTIERE	COMUNE CANTIERE	LOCALITA CANTIERE
4	3	93	1 - PUBBLICA	09 - ALTRA EDILIZIA PUBBLICA	15248	6	6	2	30	V LE TRENTO TRIESTE 102	019036 - CREMONA	CREMONA
6	5	210	2 - ALTRO...	10 - EDILIZIA ABITATIVA	175000	0	4	1	360	VIA INDIPENDENZA 7	019072 - PIANENGO	PIANENGO
7	6	274	2 - ALTRO...	10 - EDILIZIA ABITATIVA	250000	5	6	5	1080	VIA PISTOIA 44	019053 - ISOLA DOVARESE	ISOLA DOVARESE
8	7	277	2 - ALTRO...	9F - ALTRO...	50000	0	5	7	30	VIA LA PIRA 12	019035 - CREMA	CREMA
10	9	303	2 - ALTRO...	10 - EDILIZIA ABITATIVA	78000	10	4	1	150	FRAZ COSTA S ABRAMO VIA VITTORIO VENETO,83	019026 - CASTELVERDE	CASTELVERDE
11	11	352	1 - PUBBLICA	9G - EDILIZIA RESIDENZIALE PUBBLICA	113000	0	3	1	722	VIA MANINI 12	019036 - CREMONA	CREMONA
13	12	354	1 - PUBBLICA	9G - EDILIZIA RESIDENZIALE PUBBLICA	258000	0	4	1	712	VIA MANINI 12	019036 - CREMONA	CREMONA
14	13	360	1 - PUBBLICA	9G - EDILIZIA RESIDENZIALE PUBBLICA	295000	0	4	1	722	VIA MANINI 12	019036 - CREMONA	CREMONA
17	16	495	2 - ALTRO...	10 - EDILIZIA ABITATIVA	250000	0	5	1	180	VIA MAZZINI	019085 - ROBECCO D'OGLIO	ROBECCO D'OGLIO
20	19	567	2 - ALTRO...	13 - INFRASTRUTTURE PER L'AGRICOLTURA	50000	0	4	5	210	VIA TORRE BERTELI 3A	019075 - PIEVE SAN GIACOMO	PIEVE SAN GIACOMO
21	20	576	2 - ALTRO...	10 - EDILIZIA ABITATIVA	30000	0	3	3	30	VIA XXI FEBBRAIO N 38	019035 - CREMA	CREMA
23	22	617	2 - ALTRO...	10 - EDILIZIA ABITATIVA	2300	0	2	1	1	VIALE EUROPA 11	019025 - CASTELLEONE	CASTELLEONE
27	27	769	2 - ALTRO...	50 - EDILIZIA SANITARIA (COMPRESO RESIDENZE SANITARIE ASSISTITE)	381000	2	5	3	150	VIA VISMARA 10	019088 - SAN BASSANO	SAN BASSANO
29	28	817	2 - ALTRO...	35 - DIREZIONALE E AMMINISTRATIVO (COMPRESO MUNICIPIO E SEDI COMUNALI)	8000	1	5	2	10	VIA PREIER 10	019022 - CASALMORANO	CASALMORANO
31	30	976	2 - ALTRO...	10 - EDILIZIA ABITATIVA	130000	0	4	1	540	VIA CAMILLO CAVOUR 48	019057 - MARTIGNANA DI PO	MARTIGNANA DI PO
33	32	1025	1 - PUBBLICA	(COMPRESO SCUOLE, BIBLIOTECHE, CENTRI SOCIALI E CASE DI RIPOSO)	20800	0	3	1	90	MANNA 22, S M IN BETLEM 36, APORTI 7, 5 A DEL FUOCO 8/10, FILZI 122, S BERNARDO 3	019036 - CREMONA	CREMONA
35	34	1044	2 - ALTRO...	9F - ALTRO...	100000	0	4	3	60	VIA BERGAMO 60	019026 - CASTELVERDE	CASTELVERDE
37	36	1080	2 - ALTRO...	9F - ALTRO...	220000	0	6	6	60	VIA BARBUZZERA	019041 - DOVERA	DOVERA
38	37	1083	2 - ALTRO...	9F - ALTRO...	250000	0	6	6	60	LOCALITA CASCINE CAPRI	019066 - PALAZZO PIGNANO	PALAZZO PIGNANO
40	39	1084	2 - ALTRO...	9F - ALTRO...	230000	0	6	4	60	VIA COLOMBARE	019037 - CREMOSANO	CREMOSANO
41	40	1192	2 - ALTRO...	10 - EDILIZIA ABITATIVA	160000	2	8	5	210	VIA CARDUCCI - LOC SAN MICHELE	019081 - RIPALTA CREMASCA	RIPALTA CREMASCA
42	41	1228	2 - ALTRO...	9F - ALTRO...	2300000	0	8	6	300	VILLA CA DI SOPRA	019025 - CASTELLEONE	CASTELLEONE
43	42	1253	2 - ALTRO...	9F - ALTRO...	126474	0	5	4	30	VIA DELLE INDUSTRIE 23	019036 - CREMONA	CREMONA
44	44	1310	2 - ALTRO...	9F - ALTRO...	50000	3	5	2	180	VIA I TRAVERSA VIA INDUSTRIALE MONTE CREMASCO	019058 - MONTE CREMASCO	MONTE CREMASCO
46	45	1317	2 - ALTRO...	10 - EDILIZIA ABITATIVA	50000	1	5	4	180	VIA CANOSSA 4	019035 - CREMA	CREMA

Il cantiere selezionato può ...

L'estrazione ai fini della programmazione GECA Gestione Cantieri

Sistema Informativo Prevenzione
Viewer Geografico I.M.Pre.S@ versione 1.7i (15/02/2012)

Ricerca effettuata --> [Regione: "LOMBARDIA" + Asl: "A.S.L. DELLA PROVINCIA DI LODI" + Distretto: "CASALPUSTERLENGO" + Comuni selezionati: "CASALPUSTERLENGO" + Enti: "IMPRESA CAMERA COMMERCIO"]

Mappa Enti
Filtro Annulla

Filtro per Tipo Enta

- Impresa CCIAA
- Struttura ospedaliva
- Università
- Cantiere
- Struttura sanitaria
- Non associato

Filtro per Esito Controllo

Filtro per data

Soggetto sede del controllo:
BAR COMPANY DI ZANONI ROBERTO (Attiva - Impresa CCIAA - Cod.Ente: 03132060967 - ATTIVITA' -) VIA BATTISTI N.58/60 (LO)

DATA	CONTROLLORE	UD	SOGG. CONTROLLATO	ATTIVITA' SOGG. CONTROLLATO	OGGETTO	ESITO
28/10/2009	ASL306	IAB	BAR COMPANY DI ZANONI ROBERTO		03 - Ispezione	Esito favorevole (se non meglio specificato)

0.5 mi

pagina 1 di 1 (1 record)

Intranet locale | Modalità protetta: disattivata | 100%

... essere visualizzato sulla mappa, verificando la contiguità con altri cantieri o altri insediamenti produttivi

L'estrazione ai fini della programmazione GECA GEstione CAntieri

<http://www.previmpresa.servizirl.it/cantieri/>

**- MANUALE D'USO - SISTEMA
INFORMATIVO PREVENZIONE NOTIFICA
PRELIMINARE CANTIERI - MANUALE**



GECA GESTIONE CANTIERI



RegioneLombardia