Biagio Fiaccavento

Canti di MISERICORDIA

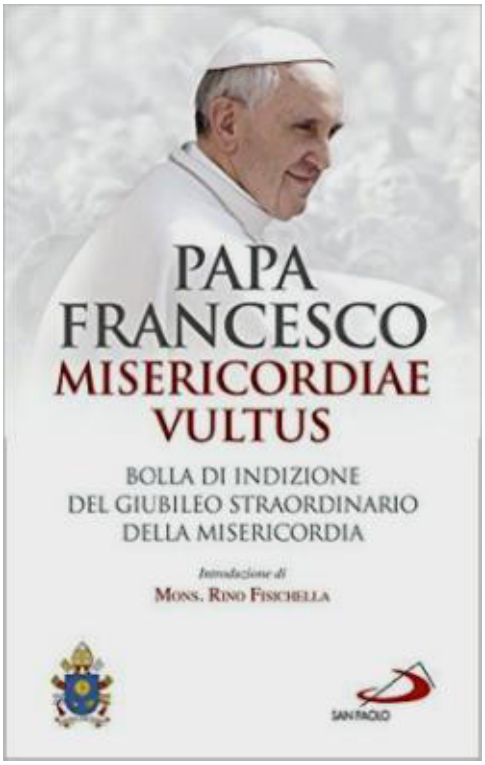

Apertura della Porta Santa della Basilica di San Pietro (8 dicembre 2015)

In memoria e in suffragio
di tutti i miei cari defunti

Seconda edizione (fuori commercio)
stampata in proprio a Treviso il 16 luglio 2022

PRESENTAZIONE

In questo libretto vengono presentati n. 20 canti che hanno come tema la Misericordia[1] di Dio. I testi di molti di questi canti sono brevi e spesso sono versetti di Salmi[2].

L'idea per la prima edizione di questa raccolta di canti (stampata nel 2016 e contenente le linee melodiche di n. 10 canti) fu data dal "Giubileo[3] straordinario della Misericordia", che era stato indetto da Papa Francesco ed ebbe inizio l'8 dicembre 2015.

* * * * *

Ringrazio il maestro Marcello Serafini per la scelta degli accordi dei primi 10 canti e il maestro Luciano Buosi per la scelta degli accordi degli altri 10 canti e per i consigli che mi ha dato nella stesura delle linee melodiche.

Ponzano Veneto, 28 giugno 2022

Biagio Fiaccavento

---

[1] Misericordia, parola che deriva dal latino, esprime un sentimento di pietà, di compassione che porta a soccorrere, aiutare chi si trova in uno stato di miseria (materiale o spirituale), di infelicità, di sventura e spinge a perdonare chi ha sbagliato o fatto del male.

[2] I Salmi sono preghiere scritte da persone diverse in epoche diverse; sono raccolti nel Libro dei Salmi o *Salterio*, che fa parte dell'Antico Testamento della Bibbia Cristiana. In genere si tratta di suppliche o di lodi o di ringraziamenti a Dio per i benefici ricevuti. Spesso queste preghiere venivano cantate con l'accompagnamento del *salterio*, che è un antico strumento a corda. Si ritiene che molti salmi siano stati scritti da David, altri da Salomone ed altri da persone diverse. È probabile che alcuni salmi siano stati riscritti o allungati in epoche diverse a seguito di particolari avvenimenti.

[3] La parola Giubileo deriva dalla parola ebraica *yōbēl*, che significa *montone*. Ciò perché nell'antico Israele l'inizio dell'*anno giubilare* veniva annunziato dal suono prodotto da un corno di montone. L'*anno giubilare* ebraico si svolgeva ogni 50 anni e non aveva carattere prettamente religioso. Durante quell'anno la terra non doveva essere lavorata, gli ebrei schiavi riacquistavano la libertà, le case e i terreni venduti nei 49 anni precedenti (pur con alcune eccezioni) ritornavano a coloro che li avevano venduti.

IL GIUBILEO DELLA MISERICORDIA

Il 13 marzo 2015[4] nella Basilica di San Pietro, durante la celebrazione penitenziale dell'iniziativa "*24 ORE PER IL SIGNORE*", Papa[5] Francesco[6] annunciò la celebrazione di un *Giubileo*[7] (*Anno Santo*[8]) *straordinario*[9] *della Misericordia.* La principale caratteristica di questo Giubileo doveva essere la Misericordia di Dio; e "*come è misericordioso Dio, così siamo chiamati ad essere misericordiosi noi, gli uni verso gli altri*" sottolineò Papa Francesco. La Chiesa Cattolica, da parte sua, deve essere consapevole che suo compito è dispensare la Misericordia di Dio.

---

[4] Giorno del secondo anniversario dell'elezione di Papa Francesco.

[5] La parola *Papa* deriva dalla parola greca πάππας (pappas), che era un termine affettuoso per indicare il padre. Nei primi secoli del cristianesimo la parola Papa si riferiva ai vescovi. A partire dal sec. X il titolo di Papa fu attribuito solo al Vescovo di Roma, cioè al Sommo Pontefice.

[6] Papa Francesco, al secolo Jorge Mario Bergoglio, è nato a Buenos Aires (Argentina) 17 dicembre 1936 in una famiglia di origini italiane (padre piemontese e madre ligure). Qualche anno dopo aver conseguito il diploma in un istituto chimico, entrò come novizio nella Compagnia di Gesù (anno 1958); fu ordinato presbitero nel 1969. Dal 1973 al 1979 fu Provinciale dei Gesuiti dell'Argentina. Nel 1998 fu nominato Arcivescovo di Buenos Aires e nel 2001 Cardinale. Dopo le dimissioni di Papa Benedetto XVI, fu eletto Papa il 13 marzo 2013.

[7] Il primo Giubileo cattolico fu indetto nel 1300 da Papa Bonifacio VIII (Anagni ~ 1230 – Roma 1303) per permettere ai fedeli di ottenere, a determinate condizioni, l'indulgenza plenaria solenne per sé o per una persona defunta. Il secondo Giubileo si svolse nel 1350. Successivamente i Giubilei si svolsero ogni 33 anni.
Nel 1470 Papa Paolo II (Venezia 1417 – Roma 1471) stabilì che i *Giubilei ordinari* si svolgessero ogni 25 anni. Il *Giubileo ordina*rio dura un anno e 13 giorni: inizia il giorno di Natale (25 dicembre) dell'anno precedente e finisce il giorno dell'Epifania (6 gennaio) dell'anno successivo.

[8] Il Giubileo è detto Anno Santo perché ha come obiettivo la santità dei fedeli.

[9] *Giubileo straordinario* è quello indetto dal Papa per un avvenimento o per un motivo di particolare importanza. Il primo Giubileo straordinario fu indetto nel 1585 da Papa Sisto V (Grottammare 1521 – Roma 1590) per inaugurare il suo pontificato.

Il *Giubileo della Misericordia* fu indetto l'11 aprile 2015 con la Bolla Pontificia "*Misericordiae Vultus*"[10], nella quale si annunciava che sarebbe iniziato l'8 dicembre 2015[11], *Solennità dell'Immacolata Concezione*, e chiuso il 20 novembre 2016, *solennità di Cristo Re dell'universo*.

Il motto scelto per il Giubileo fu "*Misericordiosi come il Padre*", frase del Vangelo di Luca (6,36). Questo motto fu riportato anche nel logo del Giubileo, realizzato dal gesuita sloveno padre Marko Ivan Rupnik.

Il 25 novembre 2015 Papa Francesco, durante il viaggio apostolico in Africa, anticipò l'inizio del *Giubileo della Misericordia* aprendo la Porta Santa della Cattedrale di Notre-Dame di Bangui, capitale della Repubblica Centrafricana, che in quel periodo era afflitta da una terribile guerra civile e dalla carestia.

L'inizio ufficiale dell'Anno Santo avvenne a Roma l'8 dicembre con l'apertura da parte di Papa Francesco, alla presenza del Papa emerito Benedetto XVI[12], della Porta Santa della Basilica di San Pietro[13].

Il 13 dicembre Papa Francesco aprì la *Porta Santa* dell'Arcibasilica

---

[10] Il volto della Misericordia

[11] L'8 dicembre 2015 fu scelto perché giorno del 50° anniversario della fine del Concilio Vaticano II, che era stato aperto l'11 ottobre 1962 da Papa Giovanni XXIII (Sotto il Monte 1881 – Città del Vaticano 1963) e chiuso da Papa Paolo VI (Concesio 1897 – Castel Gandolfo 1978) l'8 dicembre 1965.

[12] Papa Benedetto XVI (al secolo Joseph Aloisius Ratzinger) nacque a Marktl (Germania) nel 1927. Nel 1947 entrò nel Seminario di Monaco di Baviera e fu ordinato *Presbitero* nel 1951. Dopo aver insegnato Teologia in diverse Università, nel 1977 fu nominato prima Arcivescovo di Monaco e poi Cardinale. Fu eletto Papa nel 2005. Rinunciò all'ufficio di Vescovo di Roma a partire dalle ore 20 del 28/02/2013 perché, a causa dell'età avanzata, le sue forze non erano adatte all'esercizio del suo ministero.

[13] La Basilica di San Pietro è una delle quattro *basiliche maggiori* del Chiesa Cattolica; le altre tre *basiliche maggiori* si trovano a Roma e sono: l'Arcibasilica di San Giovanni in Laterano, la Basilica di San Paolo fuori le mura e la Basilica di Santa Maria Maggiore. Ogni *basilica maggiore* ha una *Porta Santa*. Le quattro *basiliche maggiori* sono anche *basiliche papali,* dette così perché hanno un *altare papale*, dove solo il Papa, o un suo delegato, può celebrare l'Eucaristia. Nel mondo ci sono altre due *basiliche papali*: la Basilica di Santa Maria degli Angeli in Porziuncola e la Basilica di San Francesco; entrambe sono *basiliche minori* e si trovano ad Assisi.

Papale di San Giovanni in Laterano[14], che è la Cattedrale della Diocesi di Roma, vescovo della quale è il Papa. Nello stesso giorno fu aperta dal cardinale James Harvey la *Porta Santa* della Basilica Papale di San Paolo fuori le mura[15] e dai vescovi locali furono aperte le *Porte della Misericordia*[16] in tutte le 2989 diocesi cattoliche del mondo.

L'1 gennaio 2016 Papa Francesco aprì la *Porta Santa* della Basilica Papale di Santa Maria Maggiore[17].

Durante il Giubileo si svolsero molte importanti iniziative sul tema della Misericordia di Dio, con molte giornate dedicate alle varie categorie di persone che operano nel campo della Misericordia.

Il 4 settembre 2016, durante il Giubileo degli Operatori e dei Volontari della Misericordia, Papa Francesco proclamò *santa* Madre Teresa[18] di Calcutta.

Il Giubileo terminò il 20 novembre 2016 con la chiusura, da parte di Papa Francesco, della Porta Santa della Basilica Papale di San Pietro.

---

[14] L'Arcibasilica Papale di San Giovanni in Laterano, chiamata anche Arcibasilica Lateranense, è la prima chiesa a cui fu dato il titolo di Basilica. Il suo nome è Arcibasilica Papale del SS. Cristo Salvatore e dei Santi Giovanni Battista e Giovanni Evangelista. La primitiva chiesa fu fatta costruire dall'imperatore Costantino tra il 313 e il 318. È la Madre di tutte le chiese di Roma e del mondo.

[15] La Basilica Papale di San Paolo fuori le mura, detta anche Basilica Ostiense, per grandezza è la seconda basilica dopo la Basilica di San Pietro in Vaticano. In essa si trova la tomba di San Paolo, l'Apostolo delle genti.

[16] Papa Francesco aveva stabilito che i Vescovi locali potevano aprire *Porte della Misericordia*, oltre che nelle cattedrali, anche in santuari di particolare importanza, in ospedali, carceri, ospizi, mense ...).

[17] La Basilica Papale di Santa Maria Maggiore è detta anche Basilica Liberiana, perché la primitiva chiesa fu fatta costruire da Papa Liberio (eletto nel 352 e deceduto a Roma nel 366). È la più grande tra le chiese di Roma dedicate alla Madonna. In questa basilica Papa Francesco va spesso per venerare *Maria Salus Populi Romani.*

[18] Madre Teresa di Calcutta (al secolo Gonxa Agnes Bojaxhiu) nacque a Skopje (Macedonia) nel 1910 in una cattolica famiglia albanese. Dedicò la sua vita ai "più poveri tra i poveri". Nel 1950 fondò la Congregazione delle Missionarie della Carità. Nel 1979 ebbe il Premio Nobel per la Pace. Morì a Calcutta nel 1997. Fu proclamata *beata* da Papa Giovanni Paolo II (Wadowice 1920 – C.d.V.) nel 2005.

TESTI DEI CANTI

GESÙ MIO[19]

Gesù mio,
perdona le nostre colpe,
preservaci dal fuoco dell'inferno
e porta in cielo tutte le anime,
specialmente le più bisognose
della tua misericordia.

LODATE IL SIGNORE[20]

Lodate il Signore perché è buono:
eterna è la sua misericordia.

PAZIENTE E MISERICORDIOSO[21]

Paziente e misericordioso è il Signore,
lento all'ira e ricco di grazia.

---

[19] Questa è una delle cinque preghiere dette dalla Madonna apparsa a Fátima a tre pastorelli (Lucia dos Santos di 10 anni, Giacinta Marto di 7 anni e Francisco Marto di 9 anni). Durante l'apparizione del 13 luglio 1917 la Madonna disse: "Quando recite-rete la corona del Rosario dite dopo ogni decina: *Gesù mio, perdona le nostre colpe* ..."

[20] Il testo di questo canto fa parte del Salmo 135.

[21] Il testo di questo canto fa parte del Salmo 145

TU SEI BUONO[22]

Tu sei buono, Signore, e perdoni,
lento all'ira e grande nell'amore.

QUANTO È PREZIOSA[23]

Quanto è preziosa la tua misericordia, o Dio,
gli uomini si rifugiano all'ombra delle tue ali.

MISERICORDIOSO È IL SIGNORE

Misericordioso è il Signore
verso chi osserva la sua parola.

LA TUA MISERICORDIA

La tua misericordia, o Dio,
discenda su di noi e non ci lasci mai.

---

[22] Il testo di questo canto è l'antifona del Salmo 85.

[23] Il testo di questo canto fa parte del Salmo 35.

O PADRE BUONO

I

O Padre buono, le nostre preci ascolta:
misericordia chiediamo e pace nei nostri cuor.

Misericordia, misericordia,
misericordia e pace per noi.

II

O Padre buono, non Ti stancar di cercare
le pecorelle smarrite per ricondurle all'ovil.

Misericordia, misericordia,
misericordia e pace per noi.

O SIGNORE PERDONA

I

O Signore, perdona i tuoi figli
per le vie del mondo smarriti
dietro falsi e fallaci miraggi,
che condùcon lontano da Te.

Misericordia, o Padre nostro,
misericordia péi figli tuoi.

II

O Signore, perdona i tuoi figli
che, pentiti dei loro peccati,
a Te chiedon con cuore sincero:
"Abbi, o Padre, di noi pietà!"

Misericordia, o Padre nostro,
misericordia péi figli tuoi.

O SIGNORE

O Signore, o Signore,
dona sempre ai figli tuoi
grazia e misericordia.

I

Noi siamo tanto attratti dalle cose terrene
e scordiam che l'importante è alzare gli occhi al ciel.

O Signore, o Signore,
dona sempre ai figli tuoi
grazia e misericordia.

II

In quest'anno giubilare noi tuoi figli peccatori
Ti chiediamo, o Padre buono, di donarci il tuo perdon.

O Signore, o Signore,
dona sempre ai figli tuoi
grazia e misericordia.

III

Se viviamo nel peccato o da Te ci allontaniamo
Tu ci cerchi, o Padre buono, per donarci il tuo perdon.

O Signore, o Signore,
dona sempre ai figli tuoi
grazia e misericordia.

PIETÀ DI ME O DIO[24]

Pietà di me, o Dio, secondo la tua misericordia,
nel tuo grande amore cancella il mio peccato.

NON RIFIUTARMI SIGNORE[25]

Non rifiutarmi, Signore, la tua misericordia,
la tua fedeltà e la tua grazia mi proteggano sempre. .

BUONO E GIUSTO È IL SIGNORE[26]

Buono e giusto è il Signore;
il nostro Dio è misericordioso. .

MOSTRACI SIGNORE[27]

Mostraci, Signore, la tua misericordia
e donaci la tua salvezza.

---

[24] Il testo di questo canto fa parte del Salmo 50.

[25] Il testo di questo canto fa parte del Salmo 40.

[26] Il testo di questo canto fa parte del Salmo 116.

[27] Il testo di questo canto fa parte del Salmo 84.

VOLGITI SIGNORE A LIBERARMI[28]

Volgiti, Signore, a liberarmi:
salvami per la tua misericordia.

SIGNORE PADRE TU SEI

Signore, padre Tu sei clemente e misericordioso:
perdoni tutte le mie colpe e vuoi la mia salvezza.

FA' SPLENDERE IL TUO VOLTO

Fa' splendere il tuo volto sopra i poveri,
Signore potente e misericordioso.

MIA FORZA[29]

Mia forza, a Te voglio cantare
perché Tu sei, o Dio, la mia difesa.
Tu, o mio Dio, sei la mia misericordia.

---

[28] Il testo di questo canto fa parte del Salmo 6

[29] Il testo di questo canto fa parte del Salmo 59

FRATELLI PREGHIAMO

I

Fratelli, preghiamo,
chiediamo al Signore
che a tutti conceda
il suo perdono.
Misericordia, o Padre buono,
misericordia pe' figli tuoi.

II

Ciascun peccatore
invochi il Signore
perché gli conceda
il suo perdono.
Misericordia, o Padre buono,
misericordia per me peccator.

LA TUA VOCE

I

Signore, la tua voce
io sento nel mio cuore:
"Perdona il tuo fratello
e avrai misericordia".
Signore, il mio fratello
m'impegno a perdonare
per meritar la tua misericordia.

II

Signore, la tua voce
io sento nel mio cuore:
"Aiuta chi ha bisogno
e avrai misericordia".
Signore, il mio fratello
m'impegno ad aiutare
sperando d'ottener misericordia.

LINEE MELODICHE

- Gesù mio ..... pag. 14
- Lodate il Signore ..... pag. 15
- Paziente e misericordioso ..... pag. 15
- Tu sei buono ..... pag. 16
- Quanto è preziosa ..... pag. 16
- Misericordioso è il Signore..... pag. 17
- La tua misericordia ..... pag. 17
- O Padre buono ..... pag. 18
- O Signore perdona ..... pag. 19
- O Signore ..... pag. 20
- Pietà di me o Dio ..... pag. 22
- Non rifiutarmi Signore ..... pag. 22
- Buono e giusto è il Signore ..... pag. 23
- Mostraci Signore ..... pag. 23
- Volgiti Signore a liberarmi ..... pag. 24
- Signore padre Tu sei ..... pag. 24
- Fa' splendere il tuo volto ..... pag. 25
- Mia forza ..... pag. 25
- Fratelli preghiamo ..... pag. 26
- La tua voce ..... pag. 27

GESÙ MIO

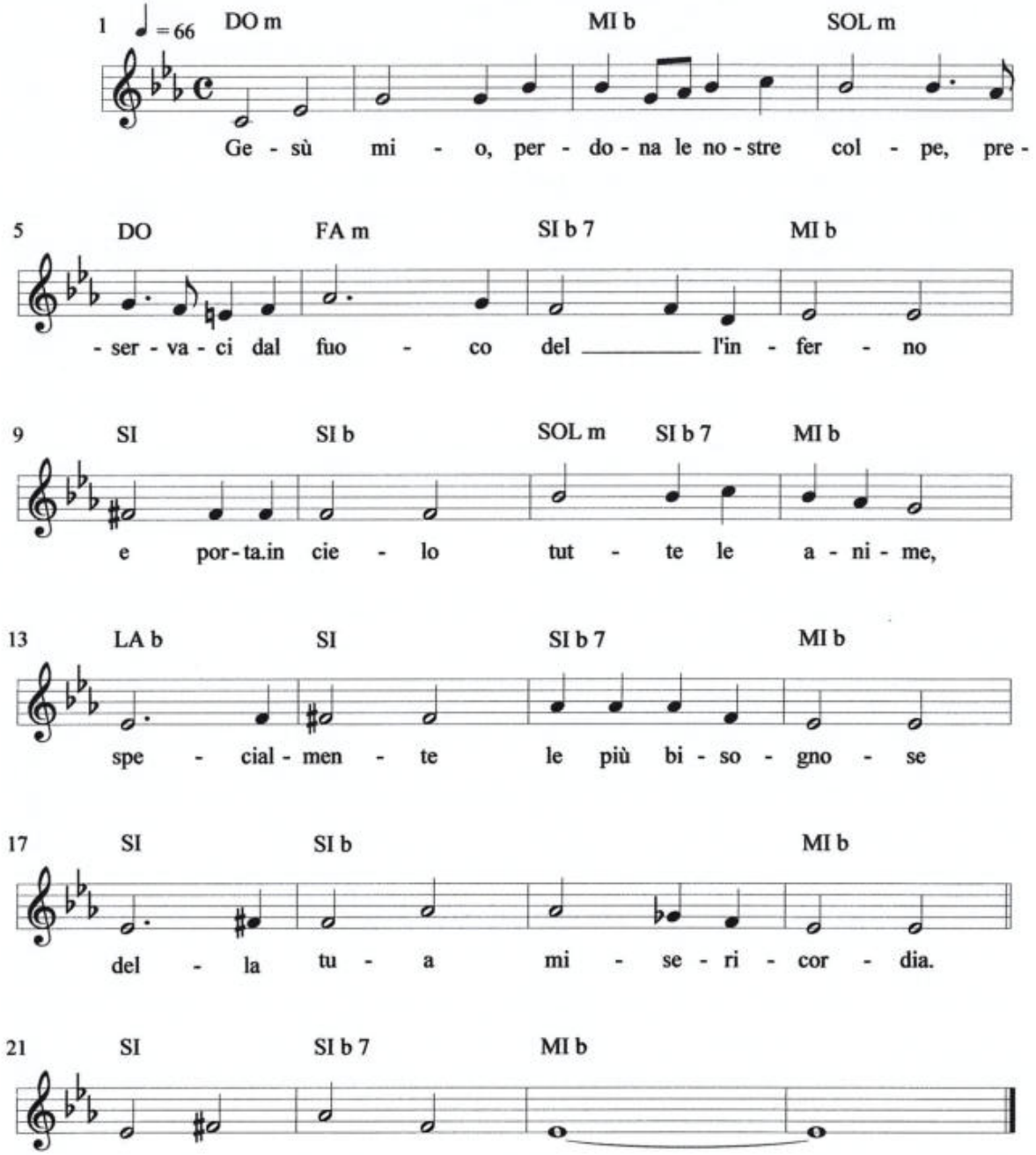
1 ♩ = 66 DO m MI b SOL m
Ge - sù mi - o, per - do - na le no - stre col - pe, pre -
5 DO FA m SI b 7 MI b
- ser - va - ci dal fuo - co del l'in - fer - no
9 SI SI b SOL m SI b 7 MI b
e por - ta.in cie - lo tut - te le a - ni - me,
13 LA b SI SI b 7 MI b
spe - cial - men - te le più bi - so - gno - se
17 SI SI b MI b
del - la tu - a mi - se - ri - cor - dia.
21 SI SI b 7 MI b

LODATE IL SIGNORE

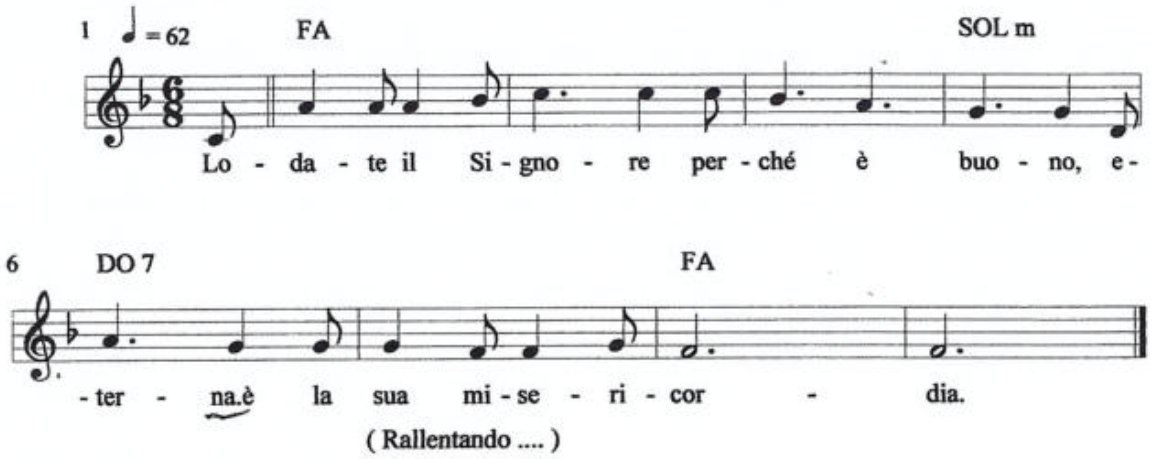

PAZIENTE E MISERICORDIOSO

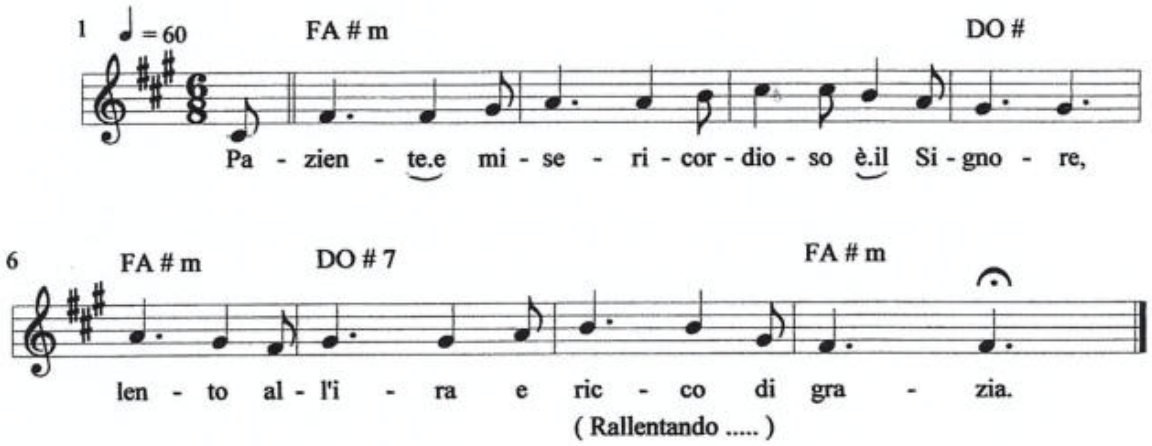

TU SEI BUONO

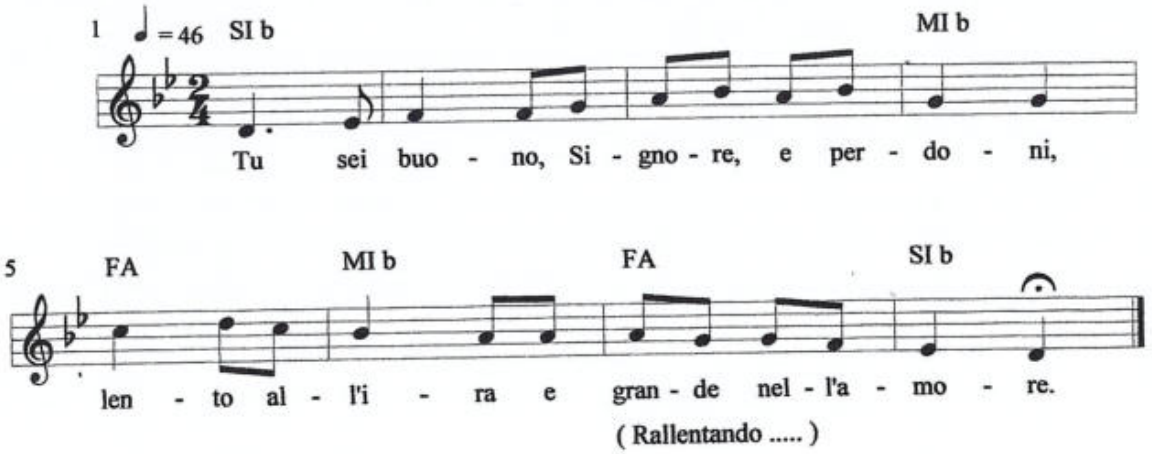

QUANTO È PREZIOSA

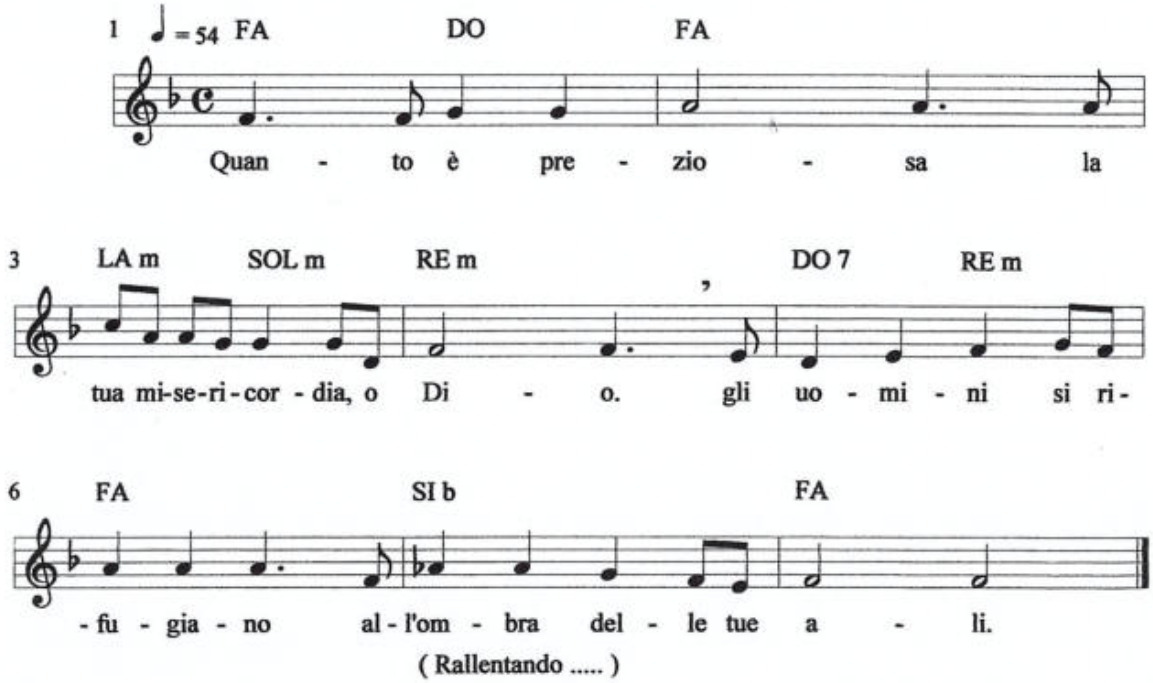

MISERICORDIOSO È IL SIGNORE

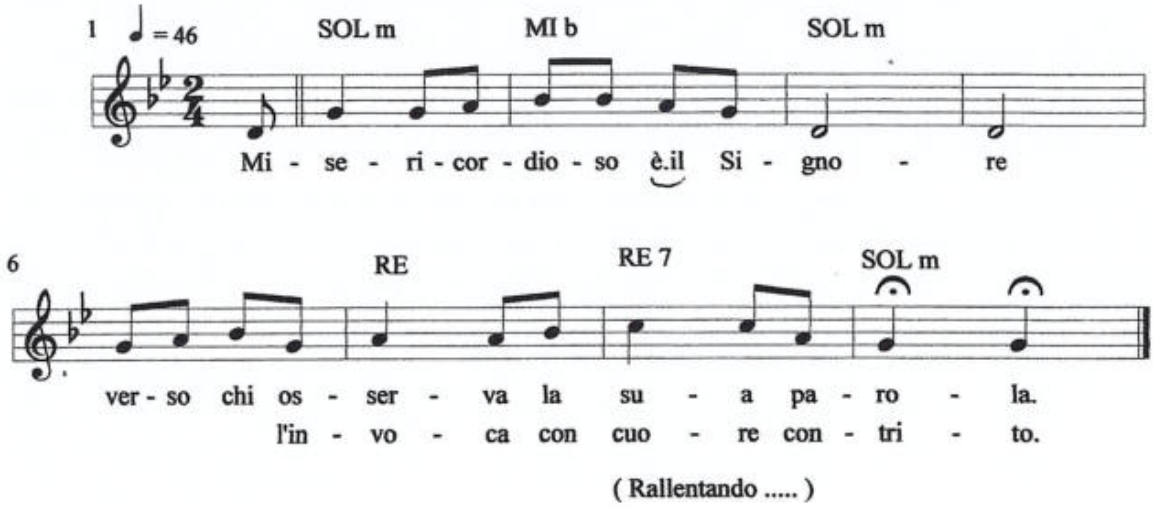

LA TUA MISERICORDIA

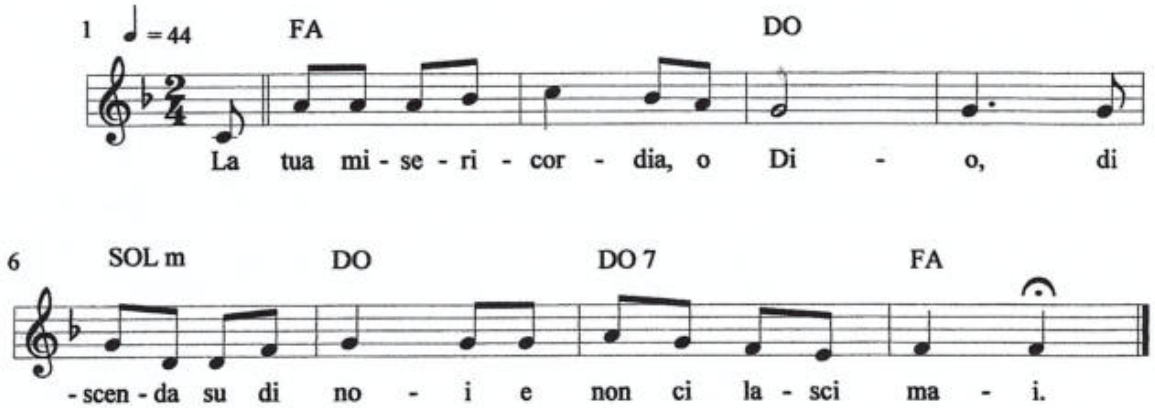

O PADRE BUONO

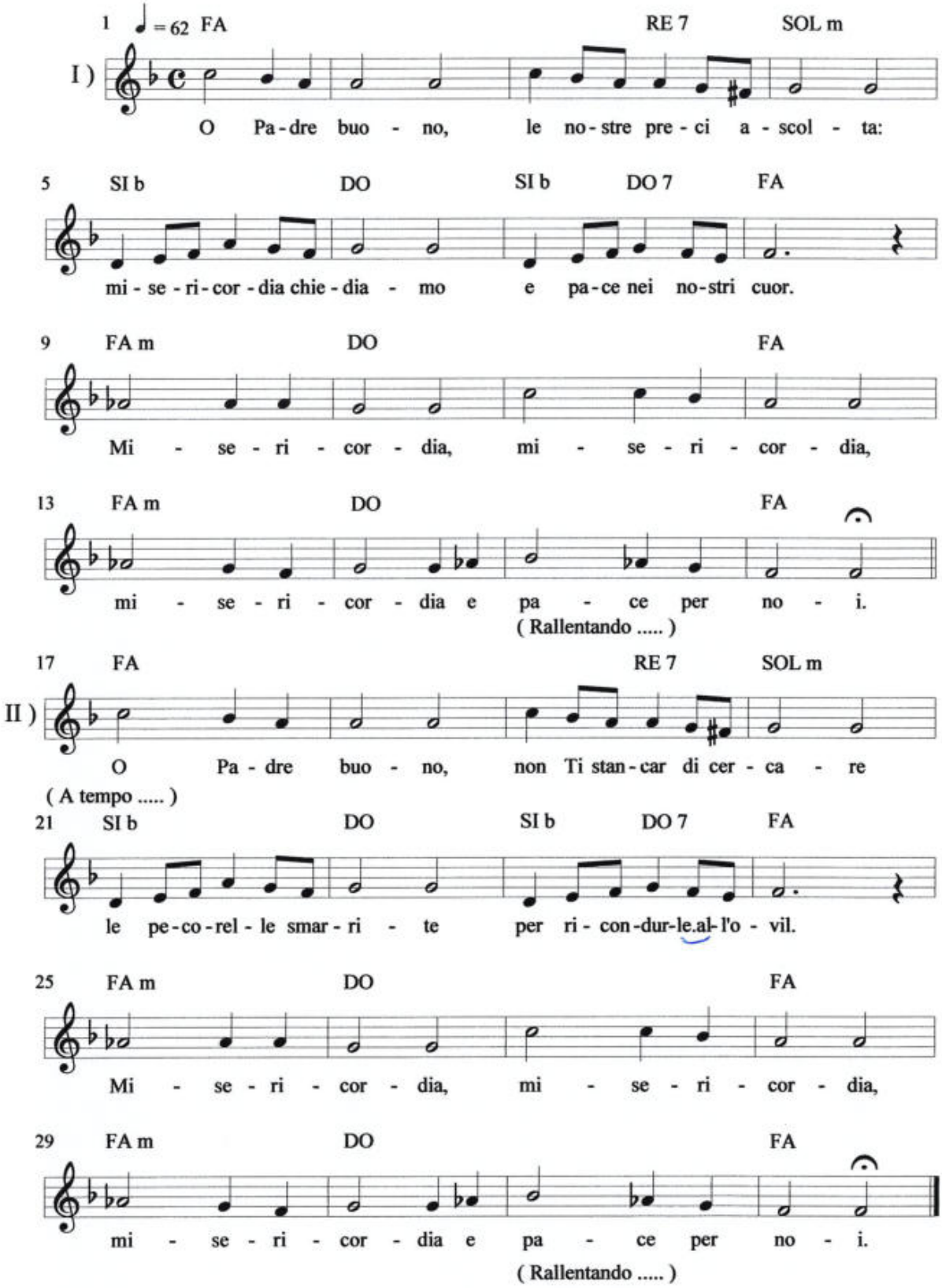

O SIGNORE PERDONA

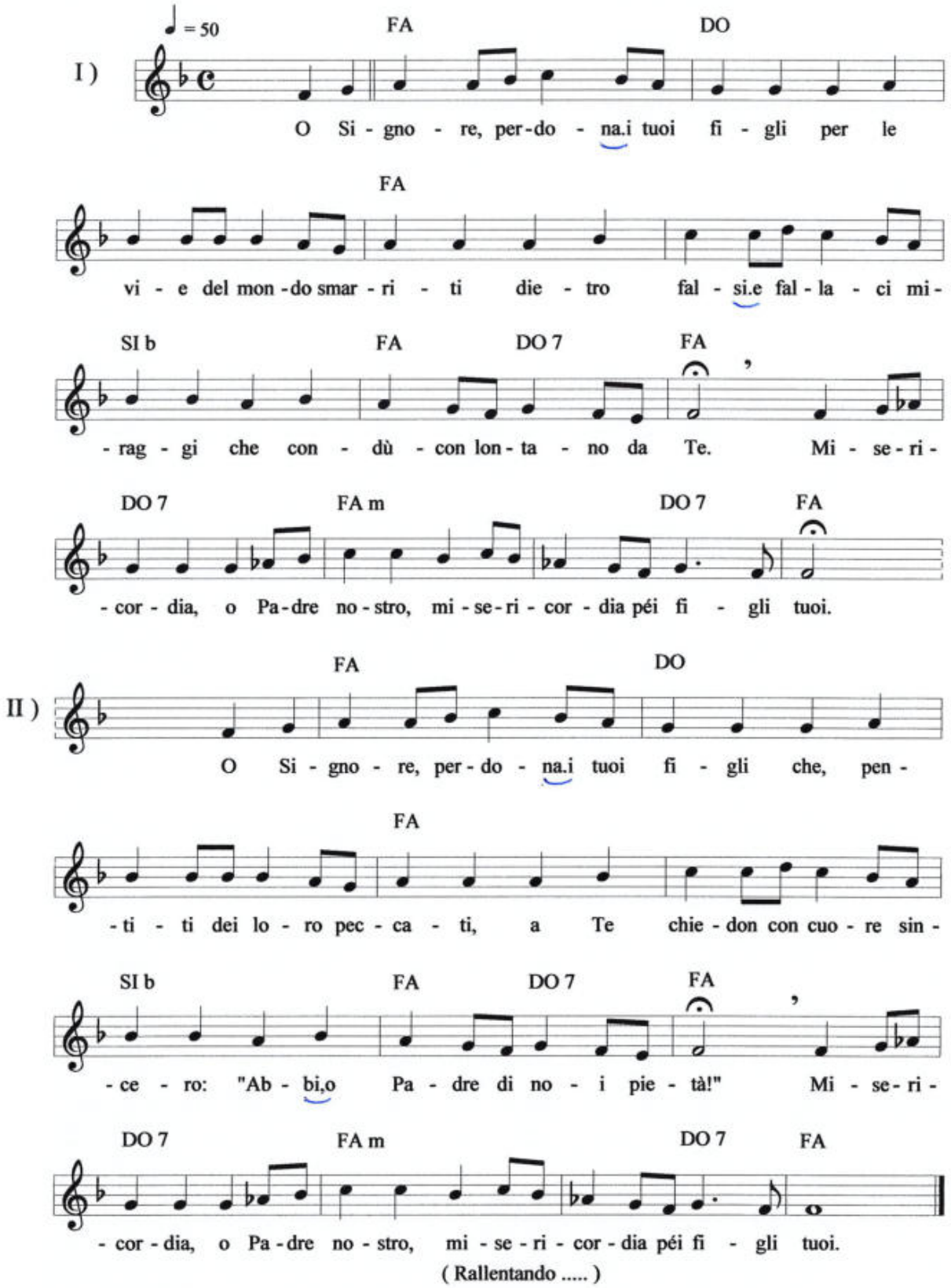

O SIGNORE

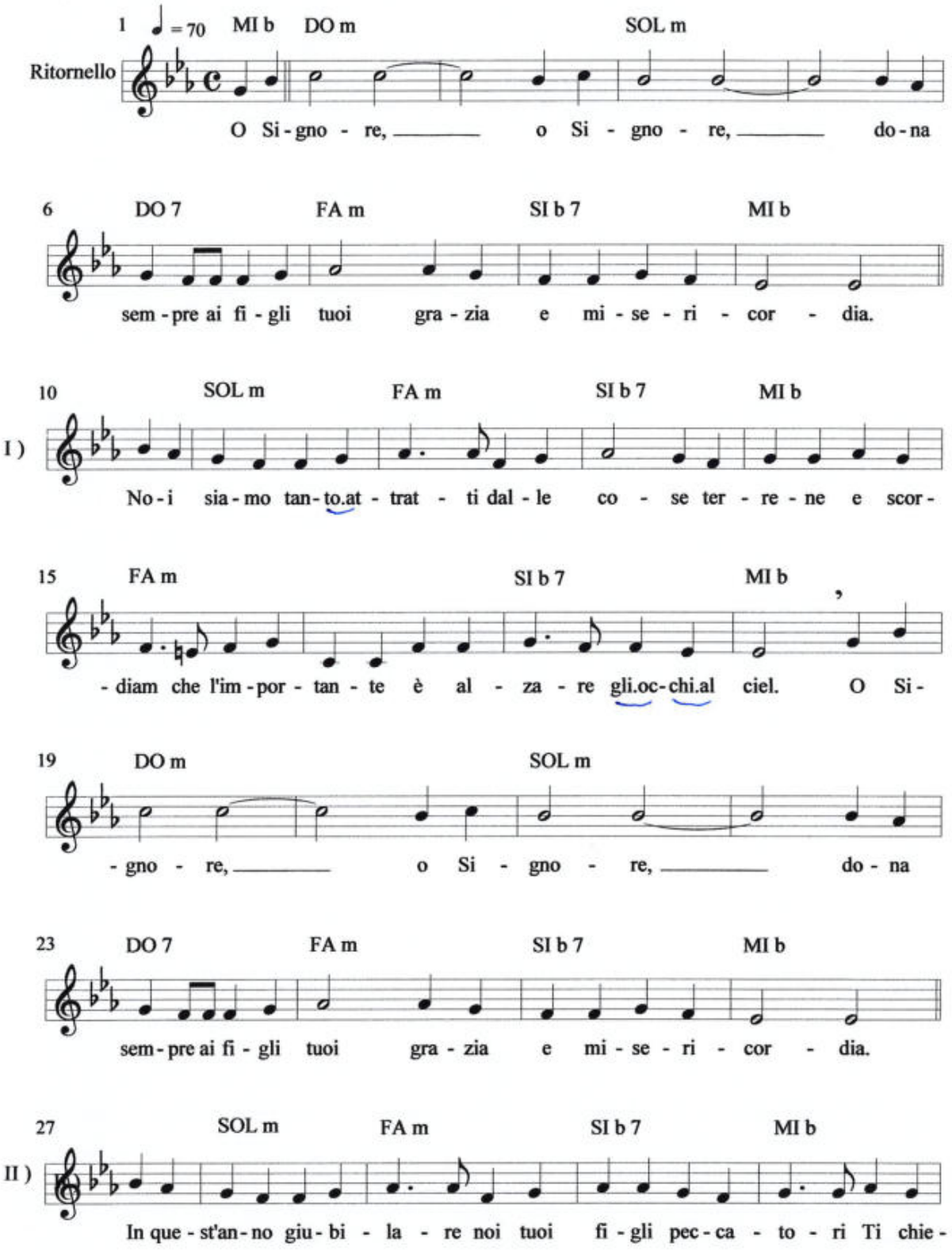
1 ♩ = 70 MI b DO m SOL m
Ritornello
O Si - gno - re, o Si - gno - re, do - na
6 DO 7 FA m SI b 7 MI b
sem - pre ai fi - gli tuoi gra - zia e mi - se - ri - cor - dia.
10 SOL m FA m SI b 7 MI b
I)
No - i sia - mo tan - to at - trat - ti dal - le co - se ter - re - ne e scor -
15 FA m SI b 7 MI b
- diam che l'im - por - tan - te è al - za - re gli oc - chi al ciel. O Si -
19 DO m SOL m
- gno - re, o Si - gno - re, do - na
23 DO 7 FA m SI b 7 MI b
sem - pre ai fi - gli tuoi gra - zia e mi - se - ri - cor - dia.
27 SOL m FA m SI b 7 MI b
II)
In que - st'an - no giu - bi - la - re noi tuoi fi - gli pec - ca - to - ri Ti chie -

32 FA m SI b 7 MI b

- dia - mo, o Pa - dre buo - no, di do - nar - ci.il tuo per - don. O Si -

36 DO m SOL m

- gno - re, o Si - gno - re, do - na

40 DO 7 FA m SI b 7 MI b

sem - pre ai fi - gli tuoi gra - zia e mi - se - ri - cor - dia.

44 SOL m FA m SI b 7 MI b

III) Se vi - via - mo nel pec - ca - to o da Te ci.al-lon - ta - nia - mo Tu ci

49 FA m SI b 7 MI b

cer - chi, o Pa - dre buo - no, per do - nar - ci.il tuo per - don. O Si -

53 DO m SOL m

- gno - re, o Si - gno - re, do - na

57 DO 7 FA m SI b 7 MI b

sem - pre ai fi - gli tuoi gra - zia e mi - se - ri - cor - dia.

(Rallentando .....)

PIETÀ DI ME O DIO

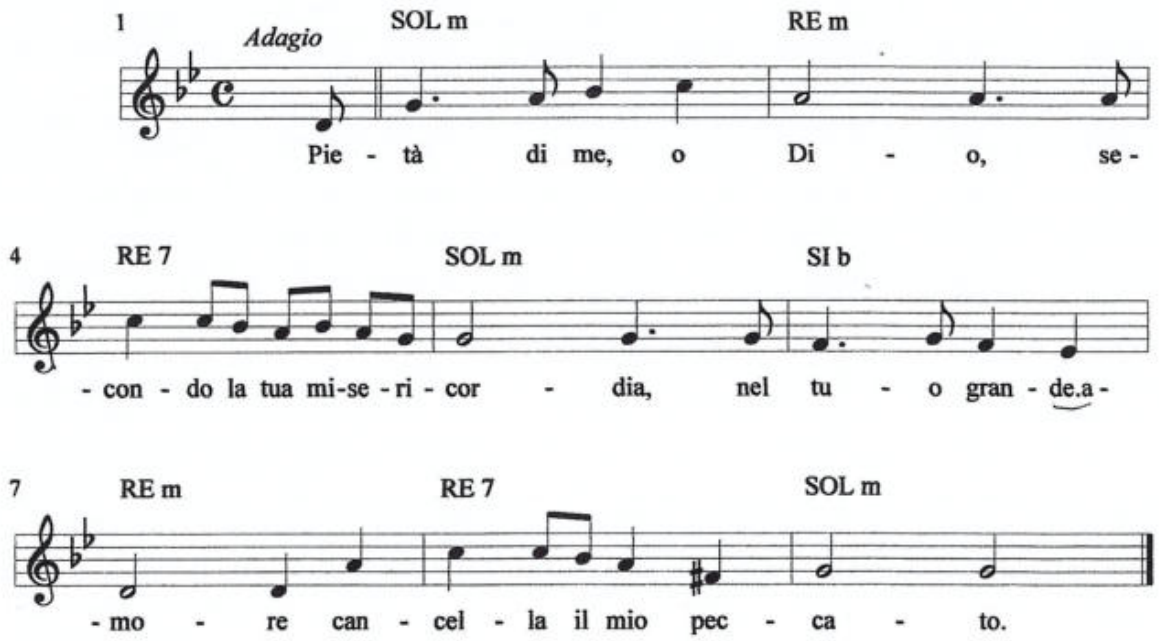

NON RIFIUTARMI SIGNORE

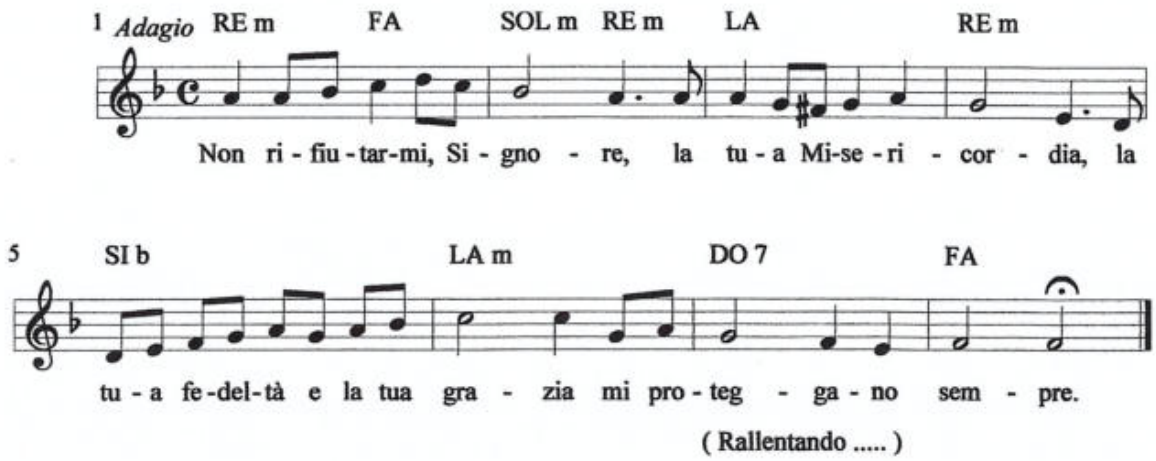

BUONO E GIUSTO È IL SIGNORE

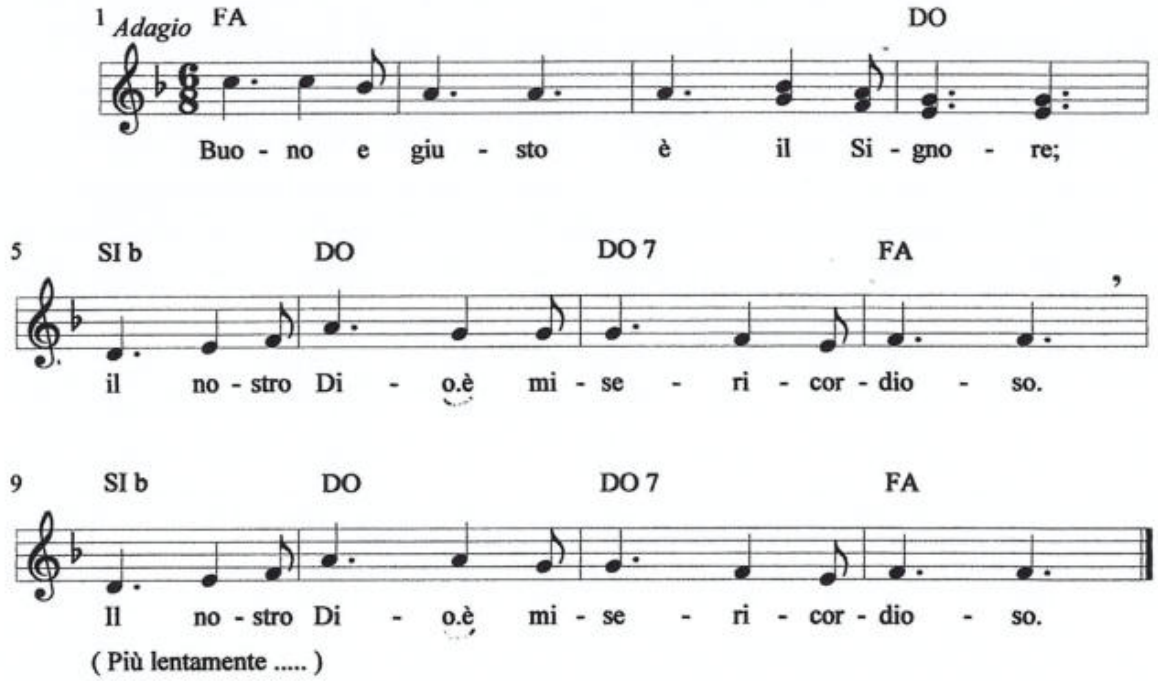

MOSTRACI SIGNORE

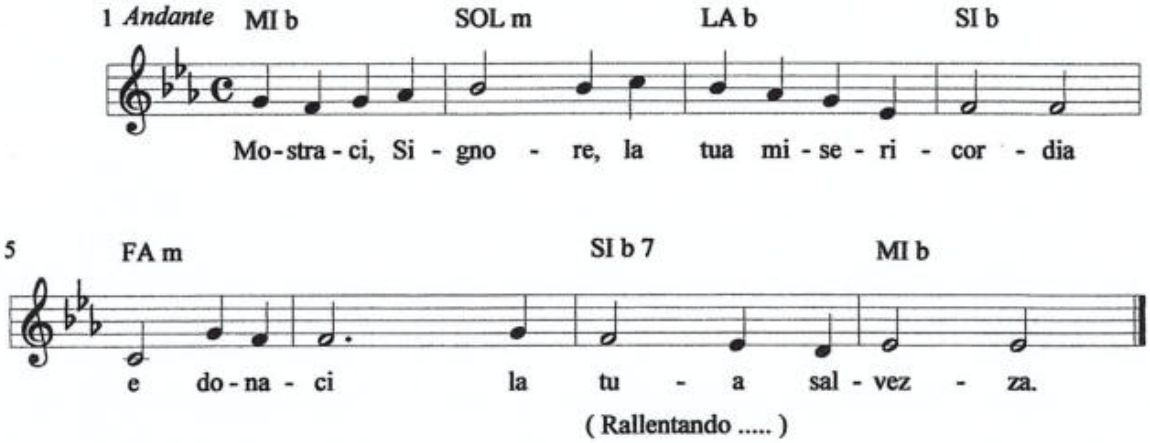

VOLGITI SIGNORE A LIBERARMI

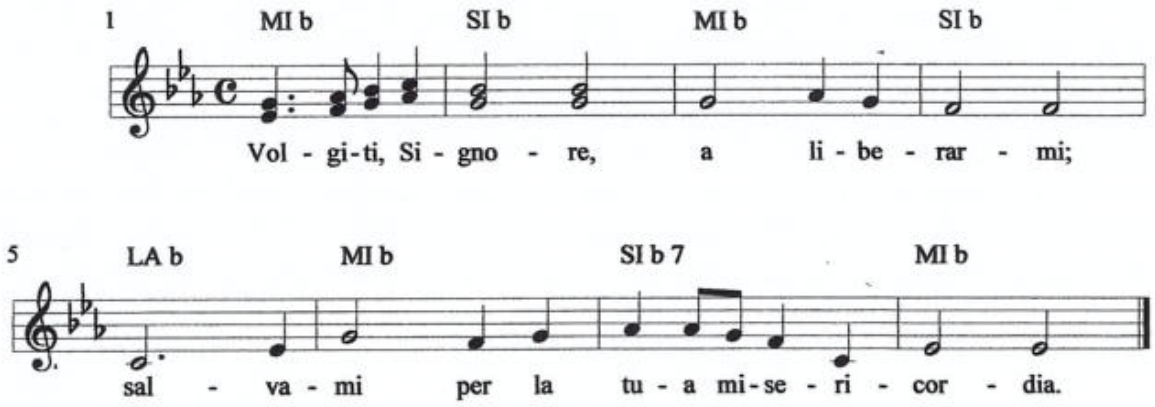

SIGNORE PADRE TU SEI

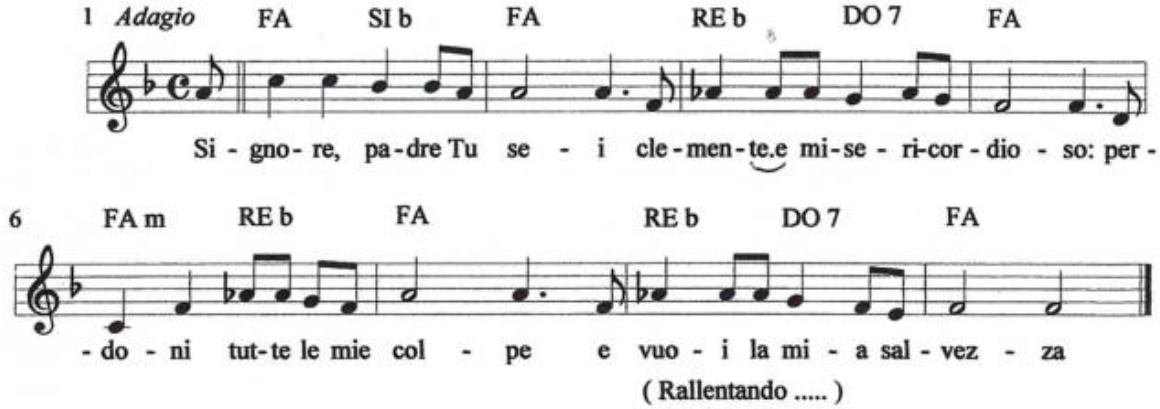

FA' SPLENDERE IL TUO VOLTO

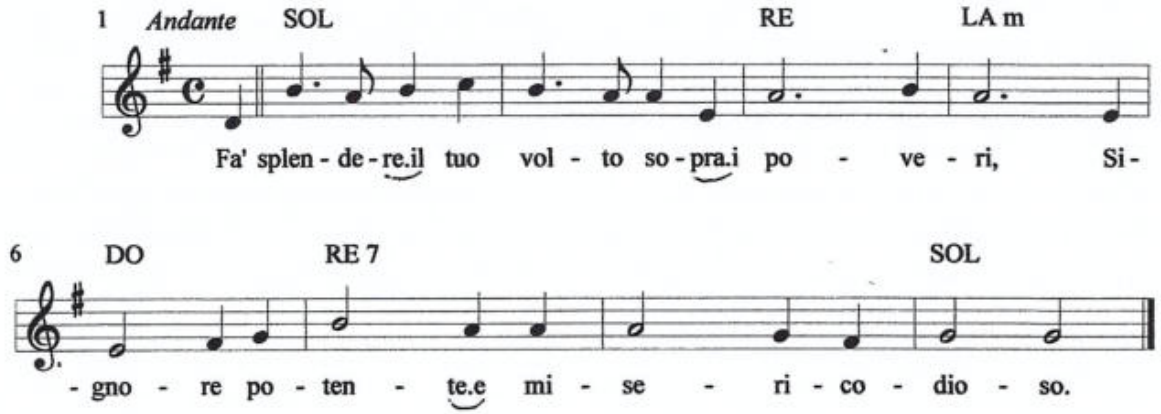

MIA FORZA

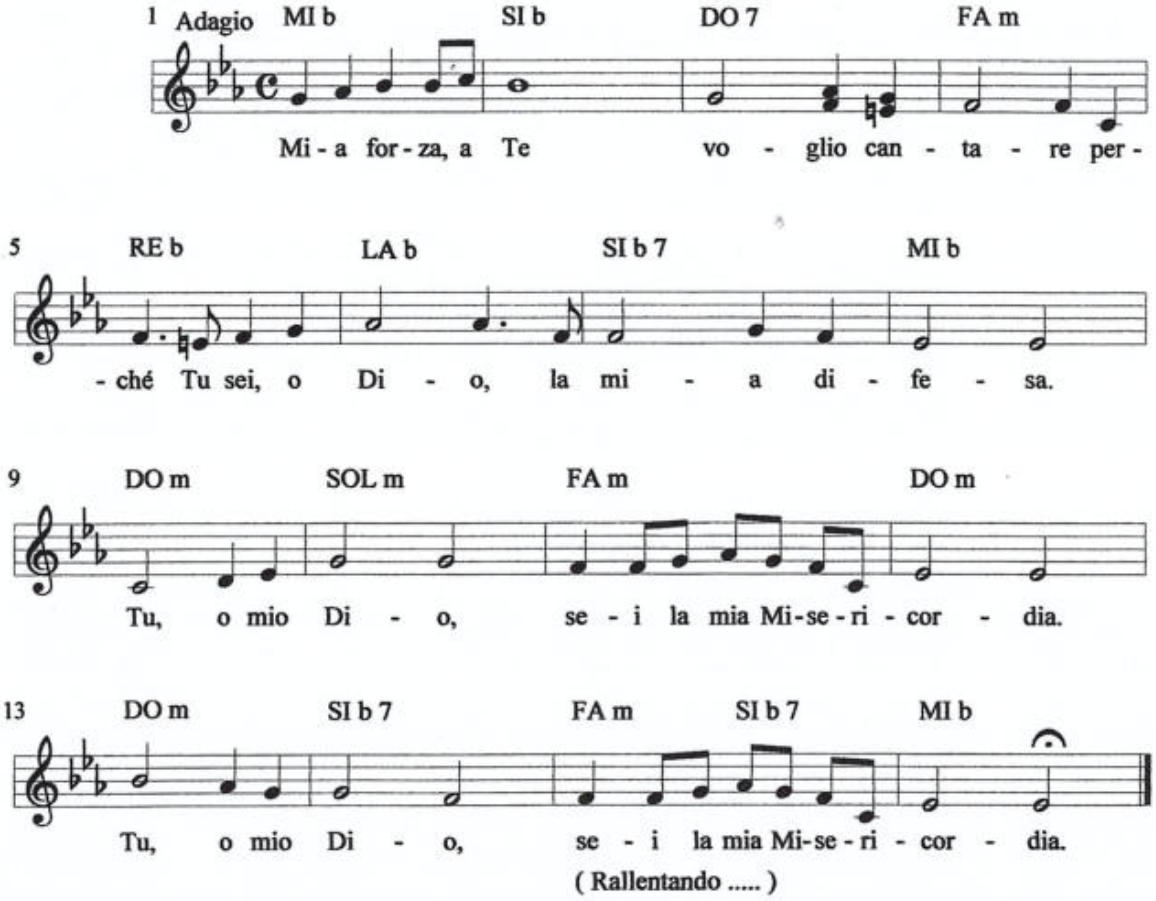

FRATELLI PREGHIAMO

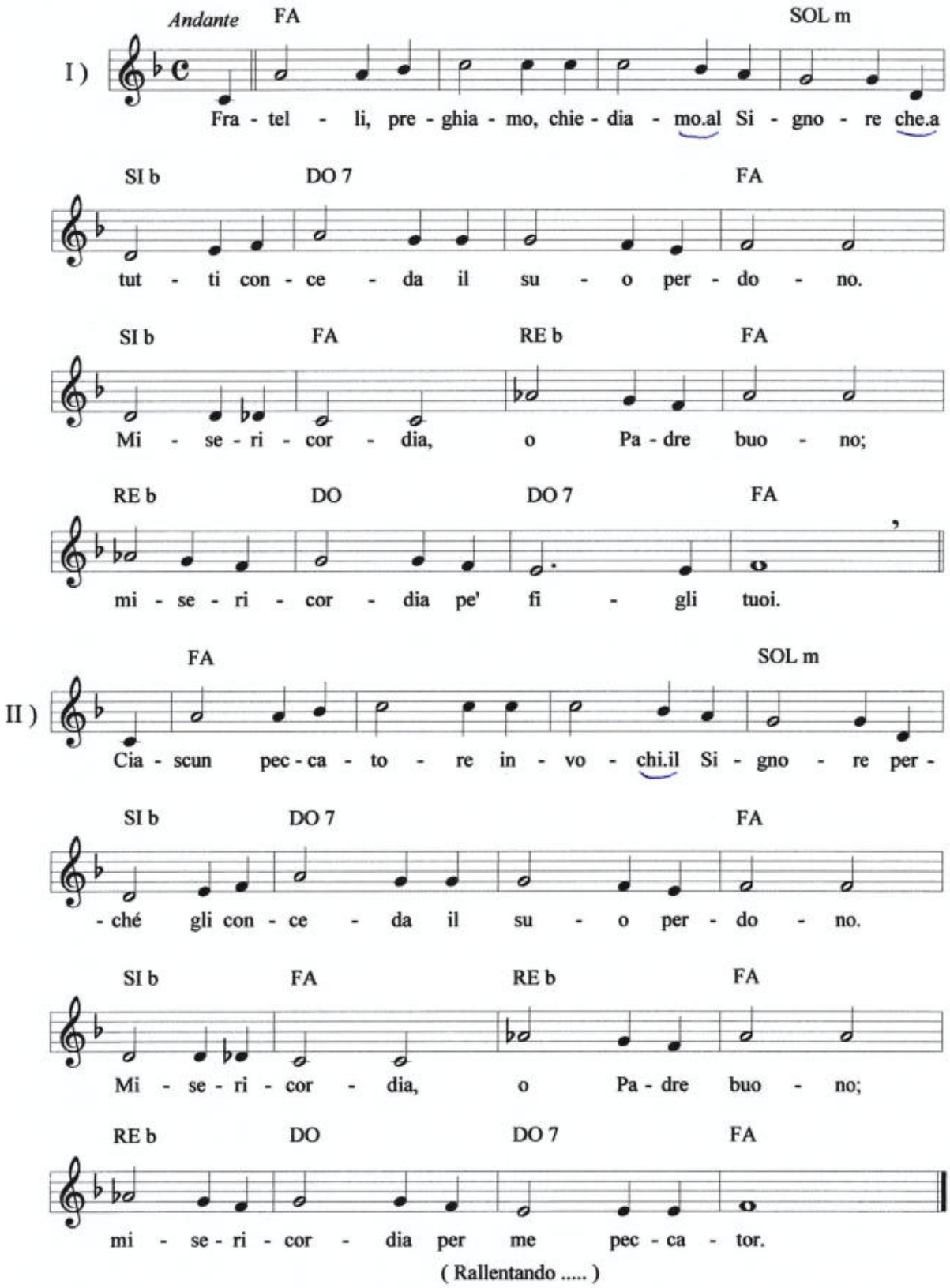

LA TUA VOCE

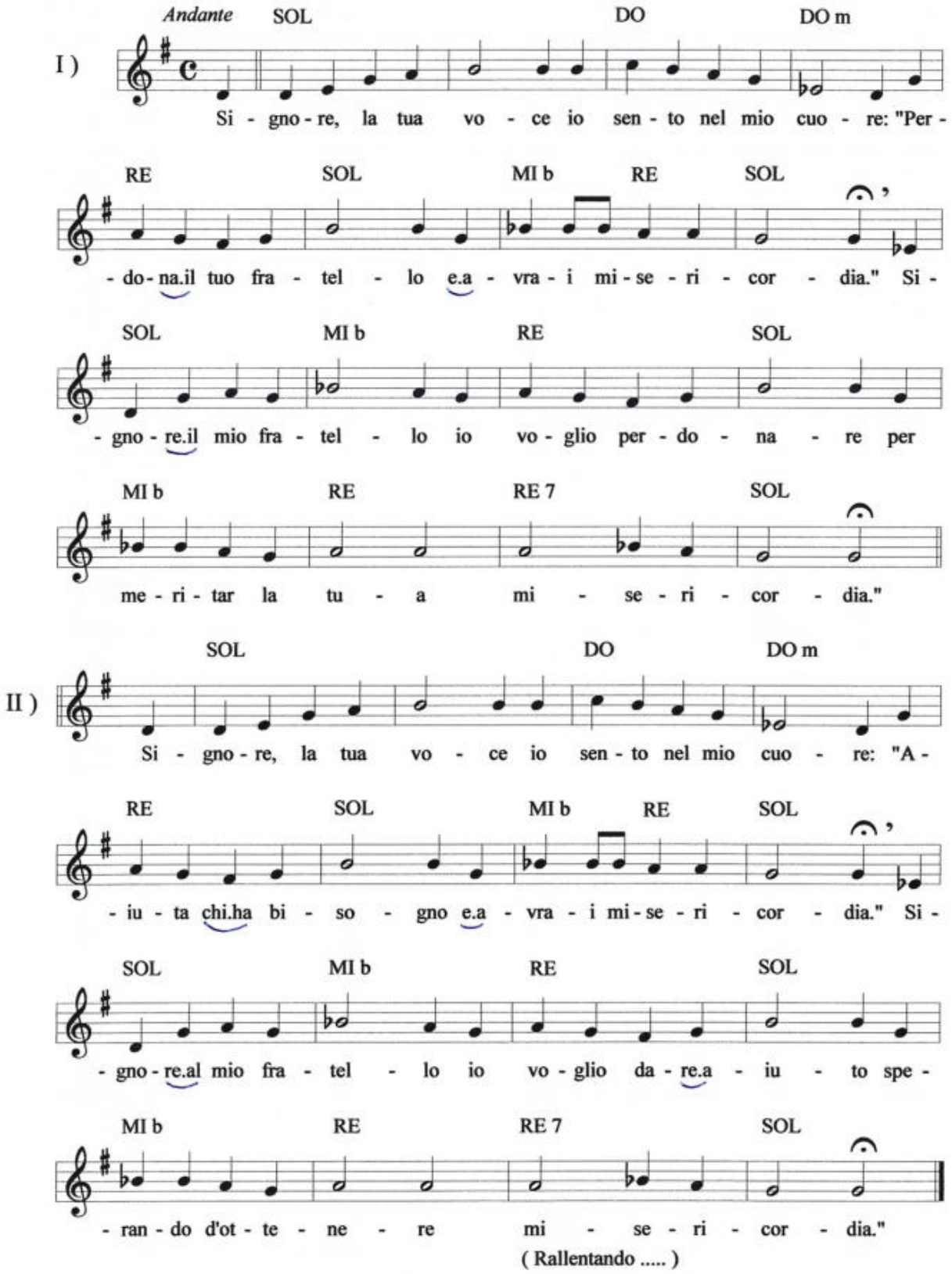
Andante
SOL DO DO m
I)
Si - gno - re, la tua vo - ce io sen - to nel mio cuo - re: "Per -
RE SOL MI b RE SOL
- do - na.il tuo fra - tel - lo e.a - vra - i mi - se - ri - cor - dia." Si -
SOL MI b RE SOL
- gno - re.il mio fra - tel - lo io vo - glio per - do - na - re per
MI b RE RE 7 SOL
me - ri - tar la tu - a mi - se - ri - cor - dia."
SOL DO DO m
II)
Si - gno - re, la tua vo - ce io sen - to nel mio cuo - re: "A -
RE SOL MI b RE SOL
- iu - ta chi.ha bi - so - gno e.a - vra - i mi - se - ri - cor - dia." Si -
SOL MI b RE SOL
- gno - re.al mio fra - tel - lo io vo - glio da - re.a - iu - to spe -
MI b RE RE 7 SOL
- ran - do d'ot - te - ne - re mi - se - ri - cor - dia."
(Rallentando .....)

FONTI BIBLIOGRAFICHE E FOTOGRAFICHE

- Papa Francesco: *Misericordiae Vultus* (*Bolla di Indizione del Giubileo straordinario della Misericordia*), Anno 2016.
- www.vatican.va
- www.avvenire.it
- www.wikipedia.org
- www.treccani.it

Logo del Giubileo della Misericordia

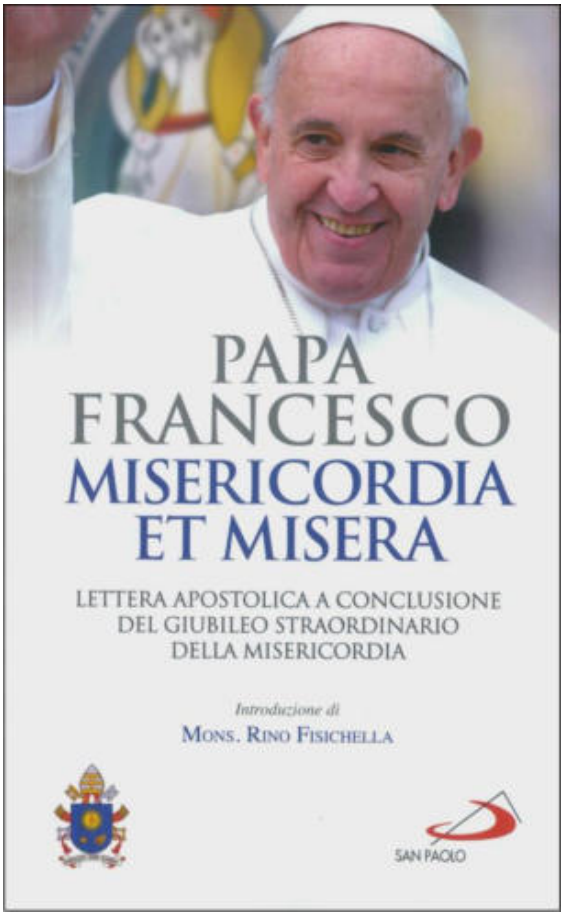

I N D I C E
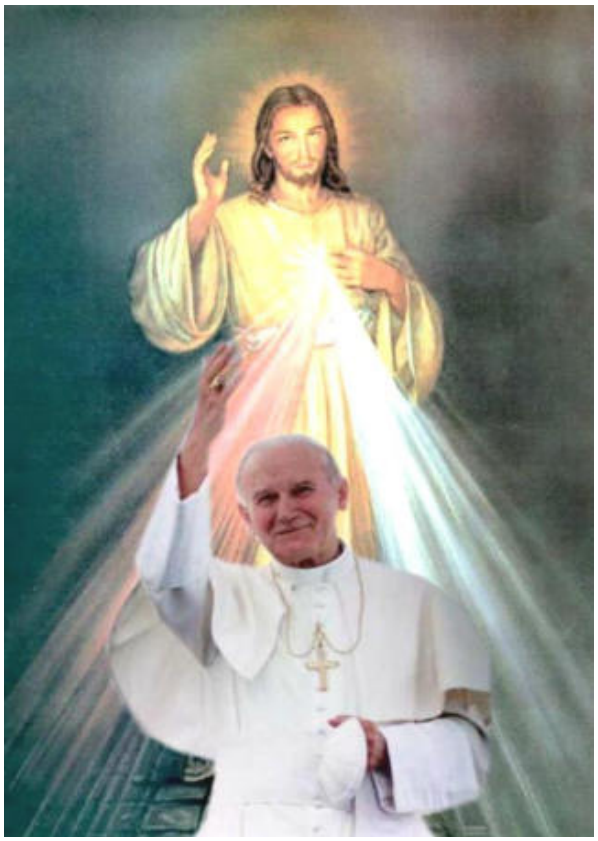
- Presentazione ..... pag. 2
- Il Giubileo della Misericordia ..... pag. 3
- Testi dei canti ……..... pag. 6
- Linee melodiche dei canti ..... pag. 13
- Fonti bibliografiche e fotografiche ..... pag. 28