

# GAZZETTA UFFICIALE

DELLA REPUBBLICA ITALIANA



PARTE PRIMA

Roma - Martedì, 28 dicembre 2010

SI PUBBLICA TUTTI I  
GIORNI NON FESTIVI

DIREZIONE E REDAZIONE PRESSO IL MINISTERO DELLA GIUSTIZIA - UFFICIO PUBBLICAZIONE LEGGI E DECRETI - VIA ARENULA 70 - 00100 ROMA  
AMMINISTRAZIONE PRESSO L'ISTITUTO POLIGRAFICO E ZECCA DELLO STATO - VIA SALARIA 1027 - 00138 ROMA - CENTRALINO 06-85081 - LIBRERIA DELLO STATO  
VIA PRINCIPE UMBERTO 4 - 00185 ROMA

La Gazzetta Ufficiale, Parte Prima, oltre alla Serie Generale, pubblica cinque Serie speciali, ciascuna contraddistinta da autonoma numerazione:

- 1° Serie speciale: Corte costituzionale (pubblicata il mercoledì)
- 2° Serie speciale: Comunità europee (pubblicata il lunedì e il giovedì)
- 3° Serie speciale: Regioni (pubblicata il sabato)
- 4° Serie speciale: Concorsi ed esami (pubblicata il martedì e il venerdì)
- 5° Serie speciale: Contratti pubblici (pubblicata il lunedì, il mercoledì e il venerdì)

La Gazzetta Ufficiale, Parte Seconda, "Foglio delle inserzioni", è pubblicata il martedì, il giovedì e il sabato

## AVVISO AL PUBBLICO

Si comunica che il punto vendita Gazzetta Ufficiale sito in Piazza G. Verdi 10 è stato trasferito temporaneamente nella sede di via Principe Umberto 4, 00185 Roma

## AVVISO AGLI ABBONATI

Dal 15 novembre vengono resi noti nelle ultime pagine della Gazzetta Ufficiale i canoni di abbonamento a partire dall'anno 2011. Contemporaneamente sono state inviate le offerte di rinnovo agli abbonati, complete di bollettini postali prestampati per la conferma dell'abbonamento stesso. Si pregano i signori abbonati di far uso di questi bollettini.

Si rammenta che la campagna di abbonamento avrà termine il 30 gennaio 2011.

Si pregano comunque gli abbonati che non intendano effettuare il rinnovo per il 2011 di darne comunicazione via fax al Settore Gestione Gazzetta Ufficiale (nr. 06-8508-2520) ovvero al proprio fornitore.

## SOMMARIO

### ATTI DEGLI ORGANI COSTITUZIONALI

#### Senato della Repubblica

Convocazione (10A15675)..... Pag. 1

### DECRETI, DELIBERE E ORDINANZE MINISTERIALI

#### Ministero dell'ambiente e della tutela del territorio e del mare

DECRETO 22 dicembre 2010.

Modifiche ed integrazioni al decreto 17 dicembre 2009, recante l'istituzione del sistema di controllo della tracciabilità dei rifiuti. (10A15599)... Pag. 1

### Ministero dell'economia e delle finanze

DECRETO 21 dicembre 2010.

Ricognizione del patrimonio immobiliare degli enti disciolti, in essere al 30 giugno 2009, trasferito a Ligestra Due S.r.l., ai sensi dell'articolo 41, comma 16-ter, del decreto-legge 30 dicembre 2008, n. 207, convertito, con modificazioni, dalla legge 27 febbraio 2009, n. 14. (10A15469) Pag. 2

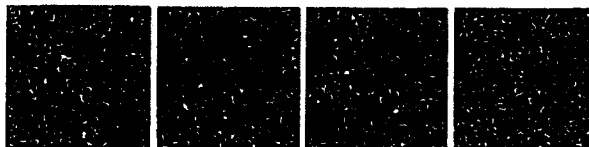

di cui agli articoli 1 e 2 del medesimo decreto di adempimento, fino al 31 dicembre 2010, anche agli obblighi previsti dagli articoli 190 e 193 del decreto legislativo 3 aprile 2006, n. 152;

Ritenuto opportuno prorogare il periodo di cui all'art. 12, comma 2, del decreto ministeriale 17 dicembre 2009, come modificato dal decreto ministeriale del 28 settembre 2010, al fine di consentire ai soggetti tenuti destinatari del predetto decreto di acquisire maggiore familiarità con il Sistri evitando soluzione di continuità nel controllo della tracciabilità dei rifiuti;

Considerato che l'art. 12, comma 1, del decreto ministeriale 17 dicembre 2009 prevede che, entro il 31 dicembre 2010, i produttori iniziali di rifiuti e le imprese e gli enti che effettuano operazioni di recupero e di smaltimento dei rifiuti che erano tenuti alla presentazione del modello unico di dichiarazione ambientale di cui alla legge 25 gennaio 1994, n. 70, comunichino al Sistri, compilando l'apposita scheda, le informazioni ivi indicate, relative al periodo dell'anno 2010 precedente all'operatività del sistema Sistri, sulla base dei dati inseriti nel registro di carico e scarico di cui all'art. 190 del decreto legislativo 3 aprile 2006, n. 152;

Ritenuto necessario prorogare, con riferimento alle informazioni relative all'anno 2010, i termini per la presentazione della comunicazione di cui all'art. 12, comma 1, del citato decreto e stabilire il termine per la presentazione della predetta comunicazione relativa all'anno 2011;

#### ADOTTA

il seguente decreto:

#### Art. 1.

##### *Proroga di termini e disposizioni transitorie*

1. Il termine di cui all'art. 12, comma 2, del decreto ministeriale 17 dicembre 2009, come modificato dall'art. 1, comma 1, lettera b) del decreto ministeriale 28 settembre 2010, è prorogato al 31 maggio 2011.

2. All'art. 12, comma 1, del decreto ministeriale 17 dicembre 2009 (e successive modifiche e integrazioni), sono apportate le seguenti modifiche:

a) le parole "Entro il 31 dicembre 2010," sono sostituite dalle seguenti: "Entro il 30 aprile 2011, con rife-

rimento alle informazioni relative all'anno 2010, ed entro il 31 dicembre 2011, con riferimento alle informazioni relative all'anno 2011";

b) conseguentemente, le parole "relative al periodo dell'anno 2010 precedente all'operatività del sistema Sistri" sono soppresse.

#### Art. 2.

##### *Entrata in vigore*

1. Il presente decreto è pubblicato nella *Gazzetta ufficiale* della Repubblica italiana.

2. Il presente decreto entra in vigore il giorno stesso della sua pubblicazione nella *Gazzetta Ufficiale* della Repubblica italiana.

Roma, 22 dicembre 2010

*Il Ministro: PRESTIGIACOMO*

*Registrato alla Corte dei conti il 27 dicembre 2010*

*Ufficio controllo atti Ministeri delle infrastrutture ed assetto del territorio, registro n. 10, foglio n. 103*

10A15599

## MINISTERO DELL'ECONOMIA E DELLE FINANZE

DECRETO 21 dicembre 2010.

**Ricognizione del patrimonio immobiliare degli enti disciolti, in essere al 30 giugno 2009, trasferito a Ligestra Due S.r.l., ai sensi dell'articolo 41, comma 16-ter, del decreto-legge 30 dicembre 2008, n. 207, convertito, con modificazioni, dalla legge 27 febbraio 2009, n. 14.**

### IL RAGIONIERE GENERALE DELLO STATO

Visto l'art. 41, comma 16-ter del decreto-legge 30 dicembre 2008, n. 207, convertito con modificazioni dalla legge 27 febbraio 2009, n. 14, che prevede, alla data del 1° luglio 2009, il trasferimento alla società Fintecna o società da essa interamente controllata, tra l'altro, del patrimonio immobiliare degli enti disciolti in essere alla data del 30 giugno 2009, con esclusione degli enti di cui al comma 16-octies, nonché di quelli posti in liquidazio-

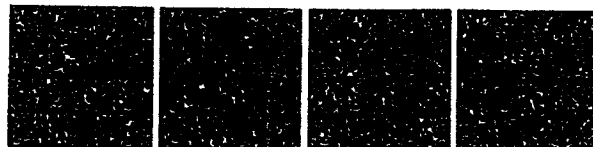

ne coatta amministrativa ai sensi dell'art. 9, comma 1-ter, del decreto-legge 15 aprile 2002, n. 63, convertito, con modificazioni, dalla legge 15 giugno 2002;

Visto, altresì, il comma 16-sexies del sopracitato art. 41 il quale prevede che la «società trasferita rita» procede alla liquidazione del patrimonio trasferito;

Visto il decreto dirigenziale del Ministero dell'economia e delle finanze – Dipartimento della Ragioneria generale dello Stato n. 116286 dell'11 novembre 2009 recante l'individuazione della Ligestra Due S.r.l. quale «società trasferita rita» ai sensi del sopracitato art. 41, comma 16-ter nonché l'elencazione degli enti disciolti dichiarati estinti alla data del 1° luglio 2009;

Visto l'art. 9, comma 1-bis lett. a) del decreto-legge 15 aprile 2002, convertito con modificazioni, dalla legge 15 giugno 2002, n. 112, che, in materia di liquidazione degli immobili degli enti pubblici disciolti, richiamando la normativa di cui al capo I del decreto-legge 25 settembre 2001, n. 351, convertito con modificazioni, dalla legge 23 novembre 2001, n. 410, consente la facoltà di procedere all'individuazione dei singoli beni immobili mediante adozione di decreti dirigenziali del Ministero dell'economia e delle finanze – Dipartimento della Ragioneria generale dello Stato;

Ritenuto, per le finalità del richiamato comma 16-sexies del sopracitato art. 41, di dover procedere alla ricognizione del patrimonio immobiliare trasferito ai sensi del decreto-legge n. 207/2008, convertito, con modificazioni, dalla legge n. 14/2009, mediante individuazione dei beni immobili di proprietà degli enti disciolti in essere alla data del 30 giugno 2009, avvalendosi della facoltà di cui al sopracitato decreto-legge n. 351/2001, convertito con modificazioni, dalla legge n. 410/2001;

Decreta:

Art. 1.

1. Alla data del 30 giugno 2009 sono di proprietà degli enti disciolti elencati nel decreto dirigenziale del Ministero dell'economia e delle finanze – Dipartimento della Ragioneria generale dello Stato dell'11 novembre 2009 citato in premessa, e pertanto costituiscono oggetto di trasferimento ai sensi della normativa richiamata, gli im-

mobili di cui all'allegato A che fa parte integrante del presente decreto, anche qualora gli immobili stessi risultino essere formalmente intestati ad enti in precedenza estinti. In detto allegato A per ciascun immobile è indicato il relativo ente proprietario alla data del 30 giugno 2009.

2. Il trasferimento dei beni di cui ai nn. 38, 40 e 46 dell'allegato A è sottoposto alla condizione risolutiva del mancato riconoscimento, in sede di conferenza di servizi con la Regione interessata, dell'assegnazione dei beni medesimi al Ministero dell'economia e delle finanze ai sensi dell'art. 65 della legge n. 833/1978.

3. Il trasferimento dei beni di cui ai nn. 36, 166, 167, 168, 169, 170, 171, 261, 346 e 370 dell'allegato A è sottoposto alla condizione risolutiva dell'esito dei giudizi pendenti per la rivendica della proprietà dei beni immobili medesimi.

Art. 2.

1. Il presente decreto ha effetto dichiarativo della proprietà degli immobili in capo agli Enti di cui all'art. 1 in assenza di precedenti trascrizioni e produce gli effetti previsti dall'art. 2644 del codice civile, nonché effetti sostitutivi dell'iscrizione dei beni in catasto.

2. La «società trasferitaria» citata in premessa provvede, se necessario, alle conseguenti attività di trascrizione, intavolazione e voltura.

3. Eventuali accertate difformità relative ai dati catastali indicati non incidono sulla titolarità del diritto sugli immobili.

Art. 3.

Contro l'iscrizione dei beni nell'elenco di cui all'art. 1 è ammesso ricorso amministrativo al Ministero dell'economia e delle finanze – Dipartimento della Ragioneria generale dello Stato entro sessanta giorni dalla pubblicazione del presente decreto nella *Gazzetta Ufficiale* della Repubblica italiana, fermi gli altri rimedi di legge.

Roma, 21 dicembre 2010

*Il Ragioniere generale dello Stato: CANZIO*



## Decreto R.G.S. n. 107431 del 21 dicembre 2010

N.	Ente	REGIONE	Ubicazione	sezione	foglio	particella	sub
1	CMCD/FED	ABRUZZO	CHIETI - VIA MADONNA DEGLI ANGELI, 178		29	385	81
2	CMC/FED	ABRUZZO	CHIETI - VIA MADONNA DEGLI ANGELI, 44		29	385	73
3	CMCD/FED	ABRUZZO	CHIETI - VIA MADONNA DEGLI ANGELI, 46		29	385	26
4	CMCD/FED	ABRUZZO	CHIETI - VIA MADONNA DEGLI ANGELI, 46		29	385	13
5	CMCD/FED	ABRUZZO	L'AQUILA - FRAZIONE TORRE CAGNANO AMITERNO		33	856	1
6	CMCD/FED	ABRUZZO	L'AQUILA - VIA COLLEMAGGIO, 5		98	150	12
7	CMC/FED	ABRUZZO	L'AQUILA - VIA SANTA CHIARA D'ACQUILI, 23		100	2581	8
8	CMC/FED	ABRUZZO	L'AQUILA - VIA SANTA CHIARA D'ACQUILI, 23		100	2581	6
9	CMCD/FED	ABRUZZO	PENNE (PE) - CIRCONVALLAZIONE ALDO MORO, 66		72	49	28
10	CMCD/FED	ABRUZZO	PENNE (PE) - CIRCONVALLAZIONE ALDO MORO, 66		72	49	29
11	ANCC	ABRUZZO	PESCARA - CORSO VITTORIO EMANUELE II, 10		22	251	24
12	ENPDED	ABRUZZO	PESCARA - CORSO VITTORIO EMANUELE II, 10		22	251	12
13	CMCD/FED	ABRUZZO	PESCARA - VIA CAMPANIA, 6/2		21	277	8
14	CMCD/FED	ABRUZZO	PESCARA - VIA CAMPANIA, 6/2		21	277	7
15	INAM	ABRUZZO	PESCIASSEROLI (AQ) - VIA PRINCIPE DI NAPOLI		22	984	1
16	INAM	BASILICATA	FERRANDINA (MT) - SALITA CAPPUCCINI, 15		44	475	
17	ANCC	CALABRIA	CATANZARO - VIA SPASARI, 3		47	298	70
18	INAM	CALABRIA	CIRO SUPERIORE (KR) - VIA SAN GAETANO		98	287	
19	INAM	CALABRIA	ORIOLO CALABRO (CS) - VIA ACCIARDI		32	642	
20	INAM	CALABRIA	S. AGATA DESARO (CS) - VIALE REGINA ELENA		8	79	
21	INAM	CALABRIA	S. DOMENICA TALAO (CS) - STRADA PROVINCIALE, 38		17	906	1
22	INAM	CALABRIA	S. MARCO ARGENTANO (CS) - VIA XX SETTEMBRE		62	210	
23	INAM	CALABRIA	S. DEMETRIO CORONE (CS) - CORSO DANTE ALIGHIERI		40	481	
24	CMCD/FED	CAMPANIA	BENEVENTO - VIA XXIV MAGGIO, 22/24		84	124	porzione del 47
25	ANCC	CAMPANIA	NAPOLI - VIA LOMONACO, 3	CHI	18	12	57
26	OMMINA	CAMPANIA	NAPOLI - VIA SAN MATTEO, 10	MON	4	835	4
27	OMMINA	CAMPANIA	NAPOLI - VIA SAN MATTEO, 11	MON	4	835	5
28	OMMINA	CAMPANIA	NAPOLI - VIA SPERANZELLA, 139	MON	4	835	14
29	OMMINA	CAMPANIA	NAPOLI - VIA SPERANZELLA, 139	MON	4	835	11
30	OMMINA	CAMPANIA	NAPOLI - VICO LUNGO GELSO, 71	MON	4	857	1
31	OMMINA	CAMPANIA	NAPOLI - VICO LUNGO GELSO, 72	MON	4	857	8
32	OMMINA	CAMPANIA	NAPOLI - VICO LUNGO TEATRO NUOVO, 50	MON	4	835	16
33	OMMINA	CAMPANIA	NAPOLI - VIA SPERANZELLA, 139	MON	4	835	12
34	OMMINA	CAMPANIA	NAPOLI - VIA SPERANZELLA, 140	MON	4	835	3
35	OMMINA	CAMPANIA	NAPOLI - VICO LUNGO TEATRO NUOVO, 48	MON	4	835	8
36	CMC/FED	CAMPANIA	SALERNO - VIA TORRIONE, 113		69	28	8
37	ENLC	EMILIA R.	BOLOGNA - VIA DELLA SALUTE, 34		8	122	
38	ENPI	EMILIA R.	BOLOGNA - VIA BOLDRINI 12, 14, 16 - 18		150	32 120	370 3 91
39	ENLC	EMILIA R.	BOLOGNA - VIA S. AGNESE 1/VIA DELLA SALUTE		8	44-67-68-69-70-71- 72-73-80-81-83	
40	ENPDED	EMILIA R.	FORLI' - CORSO GARIBOLDI, 18		178	187	18-19-32-38
41	ANCC	EMILIA R.	FORLI' - PIAZZALE DELLA VITTORIA, 12		202	102	5
42	CMC/FED	EMILIA R.	FORLI' - VIA MAZZINI, 86		179	46	30
43	ANCC	EMILIA R.	PARMA - VIA XXII LUGLIO, 27/29		34	130	16
44	ANCC	EMILIA R.	PARMA - VIA XXII LUGLIO, 27/29		34	130	26
45	ANOC	EMILIA R.	PARMA - VIA XXII LUGLIO, 27/29		34	130	33
46	ENPI	EMILIA R.	RAVENNA - VIA SANTAGATA, 24		78	851	3
47	INAM	FRIULI V. G.	GORIZIA - VIA LEOPARDI, 6		14	1887	3
48	ANCC	FRIULI V. G.	UDINE - VIA DI MEZZO (VALE UNGHERIA, 32)		41	331	44
49	ANCC	FRIULI V. G.	UDINE - VIA DI MEZZO (VALE UNGHERIA, 32)		41	331	45
50	ANCC	FRIULI V. G.	UDINE - VIA DI MEZZO (VALE UNGHERIA, 32)		41	331	46
51	ANCC	FRIULI V. G.	UDINE - VIA DI MEZZO (VALE UNGHERIA, 32)		41	331	51
52	ANCC	FRIULI V. G.	UDINE - VIA DI MEZZO (VALE UNGHERIA, 32)		41	331	52
53	CMC/FED	FRIULI V. G.	UDINE - VIA DI TOPPO, 31		33	139	43
54	ANCC	FRIULI V. G.	UDINE - VIALE UNGHERIA, 32		41	331	18
55	ANCC	FRIULI V. G.	UDINE - VIALE UNGHERIA, 32		41	331	19
56	INAM	LAZIO	CERVARO (FR) - Via S. STEFANO, 8		13	752	
57	CMC/FED	LAZIO	LATINA - VIA DIAZ, 2		143	85	4
58	CMC/FED	LAZIO	LATINA - VIA DIAZ, 2		143	85	5
59	ENPAO	LAZIO	ROMA - LUNGOTEVERE DEGLI INVENTORI, 54		798	38	551
60	ENPAO	LAZIO	ROMA - LUNGOTEVERE DEGLI INVENTORI, 54		798	38	37
61	ENPAO	LAZIO	ROMA - LUNGOTEVERE DEGLI INVENTORI, 54		798	38	914
62	ENPAO	LAZIO	ROMA - LUNGOTEVERE DEGLI INVENTORI, 54		798	38	504
63	ENPAO	LAZIO	ROMA - LUNGOTEVERE DEGLI INVENTORI, 60		798	38	61
64	ENPAO	LAZIO	ROMA - LUNGOTEVERE DEGLI INVENTORI, 60		798	38	552
65	ENPAO	LAZIO	ROMA - LUNGOTEVERE DEGLI INVENTORI, 54		798	38	36
66	ENPAO	LAZIO	ROMA - LUNGOTEVERE DEGLI INVENTORI, 54		798	38	33
67	ENPAO	LAZIO	ROMA - LUNGOTEVERE DEGLI INVENTORI, 54		798	38	915
68	ENPAO	LAZIO	ROMA - LUNGOTEVERE DEGLI INVENTORI, 60		798	38	45
69	ENPAO	LAZIO	ROMA - LUNGOTEVERE DEGLI INVENTORI, 60		798	38	902
70	ENPAO	LAZIO	ROMA - LUNGOTEVERE DEGLI INVENTORI, 60		798	38	912
71	ENPAO	LAZIO	ROMA - LUNGOTEVERE DEGLI INVENTORI, 60		798	38	42

## Decreto R.G.S. n. 107431 del 21 dicembre 2010

N.	Ente	REGIONE	Ubicazione	sezione	foglio	particella	sub
72	ENPAO	LAZIO	ROMA - LUNGOTEVERE DEGLI INVENTORI, 60		796	38	545
73	ENPAO	LAZIO	ROMA - LUNGOTEVERE DEGLI INVENTORI, 60		796	38	508
74	ENPAO	LAZIO	ROMA - LUNGOTEVERE DEGLI INVENTORI, 60		796	38	70
75	ANCC	LAZIO	ROMA - PIAZZA DEL VIMINALE, 14		488	106	504
76	ENPAO	LAZIO	ROMA - PIAZZA MEUCCI, 5		796	118	17
77	ENPAO	LAZIO	ROMA - PIAZZA MEUCCI, 5		796	118	6
78	ENPAO	LAZIO	ROMA - PIAZZA MEUCCI, 5		796	118	20
79	ENPAO	LAZIO	ROMA - PIAZZA MEUCCI, 5		796	118	10
80	ENPAO	LAZIO	ROMA - PIAZZA MEUCCI, 5		796	118	14
81	ENPAO	LAZIO	ROMA - PIAZZA MEUCCI, 5		796	118	536
82	ENPAO	LAZIO	ROMA - PIAZZA MEUCCI, 5		796	118	16
83	ENPAO	LAZIO	ROMA - PIAZZA MEUCCI, 5		796	118	5
84	ENPAO	LAZIO	ROMA - PIAZZA MEUCCI, 5		796	118	518
85	ENPAO	LAZIO	ROMA - PIAZZA MEUCCI, 5		796	118	511
86	ENPAO	LAZIO	ROMA - PIAZZA MEUCCI, 5		796	118	513
87	ENPAO	LAZIO	ROMA - PIAZZA MEUCCI, 5		796	118	503
88	ENPAO	LAZIO	ROMA - PIAZZA MEUCCI, 5		796	118	532
89	ENPAO	LAZIO	ROMA - PIAZZA MEUCCI, 5		796	118	517
90	ENPAO	LAZIO	ROMA - PIAZZA MEUCCI, 5		796	118	533
91	ENPAO	LAZIO	ROMA - PIAZZA MEUCCI, 5		796	118	521
92	ENPAO	LAZIO	ROMA - PIAZZA MEUCCI, 5		796	118	522
93	ENPAO	LAZIO	ROMA - PIAZZA MEUCCI, 5		796	118	524
94	ENPAO	LAZIO	ROMA - PIAZZA MEUCCI, 5		796	118	505
95	ENPAO	LAZIO	ROMA - PIAZZA MEUCCI, 5		796	118	507
96	ENPAO	LAZIO	ROMA - PIAZZA MEUCCI, 5		796	118	508
97	ENPAO	LAZIO	ROMA - PIAZZA MEUCCI, 5		796	118	509
98	ENPAO	LAZIO	ROMA - PIAZZA MEUCCI, 5		796	118	525
99	ENPAO	LAZIO	ROMA - PIAZZA MEUCCI, 5		796	118	527
100	ENPAO	LAZIO	ROMA - PIAZZA MEUCCI, 5		796	118	528
101	ENPAO	LAZIO	ROMA - PIAZZA MEUCCI, 5		796	118	530
102	ENPAO	LAZIO	ROMA - PIAZZA MEUCCI, 5		796	118	512
103	ENPAO	LAZIO	ROMA - PIAZZA MEUCCI, 5		796	118	514
104	ENPAO	LAZIO	ROMA - PIAZZA MEUCCI, 5		796	118	534
105	ENPAO	LAZIO	ROMA - PIAZZA MEUCCI, 5		796	118	504
106	ENPAO	LAZIO	ROMA - PIAZZA MEUCCI, 5		796	118	523
107	ENPAO	LAZIO	ROMA - PIAZZA MEUCCI, 5		796	118	526
108	ENPAO	LAZIO	ROMA - PIAZZA MEUCCI, 5		796	118	535
109	ENPAO	LAZIO	ROMA - PIAZZA MEUCCI, 5		796	118	506
110	ENPAO	LAZIO	ROMA - PIAZZA MEUCCI, 5		796	118	510
111	ENPI	LAZIO	ROMA - VIA ALESSANDRIA, 220		575	110	1
112	ENPI	LAZIO	ROMA - VIA ALESSANDRIA, 220		575	110	2
113	INAPLI	LAZIO	ROMA - VIA BAGLIVI, 5		594	35	503
114	INAPLI	LAZIO	ROMA - VIA BAGLIVI, 4		594	35	504
115	INCIS	LAZIO	ROMA - VIA BENACO, 10/12		572	149	510
116	INCIS	LAZIO	ROMA - VIA BENACO, 10/12		572	149	511
117	ENPDEDP	LAZIO	ROMA - VIA BOLZANO, 32		573	23	33
118	ANCC	LAZIO	ROMA - VIA CESARE BALBO, 23		488	200	21
119	ENPAO	LAZIO	ROMA - VIA CRUTO, 16		796	23	508
120	ENPAO	LAZIO	ROMA - VIA CRUTO, 16		796	23	509
121	ENPAO	LAZIO	ROMA - VIA CRUTO, 16		796	23	510
122	ENPAO	LAZIO	ROMA - VIA CRUTO, 16		796	23	511
123	ENPAO	LAZIO	ROMA - VIA CRUTO, 16		796	23	512
124	ENPAO	LAZIO	ROMA - VIA CRUTO, 16		796	23	513
125	ENPAO	LAZIO	ROMA - VIA CRUTO, 16		796	23	514
126	ENPAO	LAZIO	ROMA - VIA CRUTO, 16		796	23	515
127	ENPAO	LAZIO	ROMA - VIA CRUTO, 16		796	23	516
128	ENPAO	LAZIO	ROMA - VIA CRUTO, 16		796	23	517
129	ENPAO	LAZIO	ROMA - VIA CRUTO, 16		796	23	520
130	ENPAO	LAZIO	ROMA - VIA CRUTO, 16		796	23	521
131	ENPAO	LAZIO	ROMA - VIA CRUTO, 16		796	23	522
132	ENPAO	LAZIO	ROMA - VIA CRUTO, 16		796	23	523
133	ENPAO	LAZIO	ROMA - VIA CRUTO, 16		796	23	524
134	ENPAO	LAZIO	ROMA - VIA CRUTO, 16		796	23	525
135	ENPAO	LAZIO	ROMA - VIA CRUTO, 16		796	23	527
136	ENPAO	LAZIO	ROMA - VIA CRUTO, 16		796	23	528
137	ENPAO	LAZIO	ROMA - VIA CRUTO, 16		796	23	529
138	ENPAO	LAZIO	ROMA - VIA CRUTO, 16		796	23	518
139	ENPAO	LAZIO	ROMA - VIA CRUTO, 16		796	23	519
140	ENPAO	LAZIO	ROMA - VIA CRUTO, 16		796	38	557
141	ENPAO	LAZIO	ROMA - VIA CRUTO, 16		796	38	555
142	ENPAO	LAZIO	ROMA - VIA CRUTO, 16		796	38	556
143	ENPAO	LAZIO	ROMA - VIA CRUTO, 16		796	23	505
144	ENPAO	LAZIO	ROMA - VIA CRUTO, 16		796	23	506
145	ENPAO	LAZIO	ROMA - VIA CRUTO, 16		796	23	507
146	ENPAO	LAZIO	ROMA - VIA CRUTO, 16		796	23	526
147	ENPAO	LAZIO	ROMA - VIA CRUTO, 16		796	575	

## Decreto R.G.S. n. 107431 del 21 dicembre 2010

N.	Ente	REGIONE	Ubicazione	sezione	foglio	particella	sub
148	ENPAO	LAZIO	ROMA - VIA CRUTO, 8		798	23	530
149	ENPAO	LAZIO	ROMA - VIA CRUTO, 8		798	290	509
150	ENPAO	LAZIO	ROMA - VIA CRUTO, 8		798	299	507
151	ENPAO	LAZIO	ROMA - VIA CRUTO, 8		798	299	511
152	ENPAO	LAZIO	ROMA - VIA CRUTO, 8		798	299	510
153	ENPAO	LAZIO	ROMA - VIA CRUTO, 8 + quota 40,31 mil. locale garage part. 299 sub. 503		798	299	512 513
154	ENPAO	LAZIO	ROMA - VIA CRUTO, 8 + quota 44,97 mil. locale garage part. 300 sub. 502		798	300	15
155	ENPAO	LAZIO	ROMA - VIA CRUTO, 8 + quota 21,78 mil. locale garage part. 299 sub. 503		798	299	504
156	ENPAO	LAZIO	ROMA - VIA CRUTO, 8 + quota 23,79 mil. locale garage part. 300 sub. 502		798	300	17
157	ENPAO	LAZIO	ROMA - VIA CRUTO, 8 + quota 29,86 mil. locale garage part. 299 sub. 503		798	299	8
158	ENPAO	LAZIO	ROMA - VIA CRUTO, 8 + quota 32,77 mil. locale garage part. 300 sub. 502		798	300	23
159	ENPAO	LAZIO	ROMA - VIA CRUTO, 8 + quota 36,75 mil. locale garage part. 300 sub. 502		798	300	3
160	ENPAO	LAZIO	ROMA - VIA CRUTO, 8 + quota 39,01 mil. locale garage part. 300 sub. 502		798	300	16
161	ENPAO	LAZIO	ROMA - VIA CRUTO, 8 + quota 39,01 mil. locale garage part. 300 sub. 502		798	300	6
162	ENPAO	LAZIO	ROMA - VIA CRUTO, 8 + quota 40,68 mil. locale garage part. 299 sub. 503		798	299	18
163	ENPAO	LAZIO	ROMA - VIA CRUTO, 8 + quota 41,53 mil. locale garage part. 299 sub. 503		798	299	6
164	ENPAO	LAZIO	ROMA - VIA CRUTO, 8 + quota 52,6 mil. locale garage part. 299 sub. 503		798	299	25
165	ENPAO	LAZIO	ROMA - VIA CRUTO, 8 + quota 56,39 mil. locale garage part. 299 sub. 503		798	299	505
166	CMCD/FED	LAZIO	ROMA - VIA DEI FRENTANI, 6		598	203	29
167	CMCD/FED	LAZIO	ROMA - VIA DEI FRENTANI, 6		598	203	30
168	CMCD/FED	LAZIO	ROMA - VIA DEI FRENTANI, 6		598	203	31
169	CMCD/FED	LAZIO	ROMA - VIA DEI FRENTANI, 6		598	203	32
170	CMCD/FED	LAZIO	ROMA - VIA DEI FRENTANI, 6		598	203	33
171	CMCD/FED	LAZIO	ROMA - VIA DEI FRENTANI, 6		598	203	34
172	CMNMLGQ	LAZIO	ROMA - VIA DELLE VESTALI, 4		904	670	25
173	CMNMLGQ	LAZIO	ROMA - VIA DELLE VESTALI, 4		904	670	31
174	CMNMLGQ	LAZIO	ROMA - VIA DELLE VESTALI, 4		904	670	24
175	CMNMLGQ	LAZIO	ROMA - VIA DELLE VESTALI, 4		904	670	505
176	INCIS	LAZIO	ROMA - VIA DI VILLA ADA, 57		571	10	504
177	INCIS	LAZIO	ROMA - VIA DI VILLA ADA, 55		571	5	501 501-3
178	CMA / FED	LAZIO	ROMA - VIA F. DE SANCTIS, 9		402	34	520
179	CMA / FED	LAZIO	ROMA - VIA F. DE SANCTIS, 9		402	34	521
180	ENPAO	LAZIO	ROMA - VIA FARFA, 8		840	435	4
181	ENPAO	LAZIO	ROMA - VIA FARFA, 8		840	435	16
182	ENPAO	LAZIO	ROMA - VIA FARFA, 8		840	71	9 15
183	ENPAO	LAZIO	ROMA - VIA FARFA, 8		840	71	10
184	ENPAO	LAZIO	ROMA - VIA FARFA, 8		840	434	15
185	ENPAO	LAZIO	ROMA - VIA FARFA, 8		840	434	18
186	ENPAO	LAZIO	ROMA - VIA FARFA, 8		840	435	1
187	ENPAO	LAZIO	ROMA - VIA FARFA, 8		840	434	6
187	ENPAO	LAZIO	ROMA - VIA FARFA, 8		840	435	8
188	ENPAO	LAZIO	ROMA - VIA FARFA, 8		840	434	10
189	ENPAO	LAZIO	ROMA - VIA FARFA, 8		840	434	11
190	ENPAO	LAZIO	ROMA - VIA FARFA, 8		840	434	12
191	ENPAO	LAZIO	ROMA - VIA FARFA, 8		840	438	2
192	INGIC	LAZIO	ROMA - VIA G.B. FALDA		459	98	
193	ENPAO	LAZIO	ROMA - VIA GREGORIO VII, 81		431	116	47
194	ENPAO	LAZIO	ROMA - VIA GREGORIO VII, 81		431	116	61
195	ENPAO	LAZIO	ROMA - VIA MONTASIO, 4		277	329	19
196	ENPAO	LAZIO	ROMA - VIA MONTASIO, 4		277	329	13
197	ENPAO	LAZIO	ROMA - VIA MONTASIO, 4		277	329	16
198	ENPAO	LAZIO	ROMA - VIA MONTASIO, 4		277	329	8 608
199	ONMI	LAZIO	ROMA - VIA MONTENOVESE, 47			656	
200	ENPAO	LAZIO	ROMA - VIA PIAN DI SCO', 9		259	651	525
201	ENPAO	LAZIO	ROMA - VIA PIAN DI SCO', 9		259	651	512
202	ENPAO	LAZIO	ROMA - VIA PIAN DI SCO', 9		259	651	514
203	ENPAO	LAZIO	ROMA - VIA PIAN DI SCO', 9		259	651	519
204	ENPAO	LAZIO	ROMA - VIA PIAN DI SCO', 9		259	651	511
205	ENPAO	LAZIO	ROMA - VIA PIAN DI SCO', 9		259	651	622

## Decreto R.G.S. n. 107431 del 21 dicembre 2010

N.	Ente	REGIONE	Ubicazione	sezione	foglio	particella	sub
206	ENPAO	LAZIO	ROMA - VIA PIAN DI SCO', 9		259	851	531
207	ENPAO	LAZIO	ROMA - VIA PIAN DI SCO', 9		259	851	5
208	ENPAO	LAZIO	ROMA - VIA PIAN DI SCO', 9		259	851	17
209	ENPAO	LAZIO	ROMA - VIA PIAN DI SCO', 9		259	851	23
210	ENPAO	LAZIO	ROMA - VIA PIAN DI SCO', 9		259	851	19
211	ENPAO	LAZIO	ROMA - VIA PIAN DI SCO', 9		259	851	20
212	ENPAO	LAZIO	ROMA - VIA PIAN DI SCO', 9		259	851	9
213	ENPAO	LAZIO	ROMA - VIA PIAN DI SCO', 9		259	851	22
214	ENPAO	LAZIO	ROMA - VIA PIAN DI SCO', 9		259	851	507
215	ENPAO	LAZIO	ROMA - VIA PIAN DI SCO', 9		259	851	517
216	ENPAO	LAZIO	ROMA - VIA PIAN DI SCO', 9		259	851	524
217	ANCC	LAZIO	ROMA - VIA URBANA, 106-107		488	199 202 203	501 501 501
218	CMNMLGQ	LAZIO	ROMA - VIALE AFRICA, 106		880	35	510
219	CMNMLGQ	LAZIO	ROMA - VIALE AFRICA, 106		880	35	501
220	CMNMLGQ	LAZIO	ROMA - VIALE AFRICA, 106		880	35	508
221	CMNMLGQ	LAZIO	ROMA - VIALE AFRICA, 106		880	35	518
222	CMNMLGQ	LAZIO	ROMA - VIALE AFRICA, 106		880	35	524
223	CMNMLGQ	LAZIO	ROMA - VIALE AFRICA, 106		880	35	534
224	CMNMLGQ	LAZIO	ROMA - VIALE AFRICA, 106		880	35 374	17 1
225	CMNMLGQ	LAZIO	ROMA - VIALE AFRICA, 106		880	35	18
226	CMNMLGQ	LAZIO	ROMA - VIALE AFRICA, 106		880	375	1
227	CMNMLGQ	LAZIO	ROMA - VIALE AFRICA, 106		880	35	24
228	CMNMLGQ	LAZIO	ROMA - VIALE AFRICA, 106		880	35	33
229	ANCC	LIGURIA	GENOVA - PIAZZA BRIGNOLE, 3	GEA	105	180	5
230	CMAFED	LIGURIA	IMPERIA - VIA G. MATTEOTTI, 105	PM	4	831	6
231	INAM	LOMBARDIA	AZZANO DI MEZZEGRA (CO) - Via Statale, 82 (villa Luigia)		7	1294	1
232	INAM	LOMBARDIA	AZZANO DI MEZZEGRA (CO) - Via Statale, 82 (villa Luigia)		7	1294	2
233	ENPI	LOMBARDIA	BERGAMO - VIA NOVELLI an angolo VIA PAGLIA	BO	26	1726	34
234	ENPI	LOMBARDIA	BERGAMO - VIA PAGLIA, 40	BO	26	1726	31
235	ENPI	LOMBARDIA	BERGAMO - VIA PAGLIA, 38	BO	26	1726	20
236	INAM	LOMBARDIA	BERGAMO - VIA SCOTTI, 14	BO	26	3276	701
237	INAM	LOMBARDIA	BERGAMO - VIA SCOTTI, 16	BO	26	3276	702
238	INAM	LOMBARDIA	BERGAMO - VIA SCOTTI, 16	BO	26	3276	703
239	INAM	LOMBARDIA	BERGAMO - VIA SCOTTI, 16	BO	26	3276	704
240	INAM	LOMBARDIA	BERGAMO - VIA SCOTTI, 16	BO	26	3276	706
241	INAM	LOMBARDIA	BERGAMO - VIA SCOTTI, 16	BO	26	3276	707
242	INAM	LOMBARDIA	BERGAMO - VIA SCOTTI, 16	BO	26	3276	708
243	ANCC	LOMBARDIA	BERGAMO - VIA TITO LIVIO, 4	RE	3	472	44
244	ANCC	LOMBARDIA	BERGAMO - VIA TITO LIVIO, 4	RE	3	472	1
245	ANCC	LOMBARDIA	COMO - VIA GIULIO CESARE, 17	BOR	8	1949	2
246	ANCC	LOMBARDIA	COMO - VIA MENTANA, 32	BOR	8	1949	66
247	ANCC	LOMBARDIA	COMO - VIA MENTANA, 32	BOR	8	1949	65
248	ENPI	LOMBARDIA	MILANO - VIA MANGIAGALLI, 3		318	112 211 212	701 701 701
249	ENPI	LOMBARDIA	MILANO - VIA MANGIAGALLI, 3		318	112	2
250	ENPI	LOMBARDIA	MILANO - VIA MANGIAGALLI, 3		318	112	3
251	ENPI	LOMBARDIA	MILANO - VIA MANGIAGALLI, 3		318	112	4
252	INAM	LOMBARDIA	SALTRIO (VA) - COLONIA MARIO LURASCHI - VIA ELVEZIA 13		9	392-489	
253	INAM	LOMBARDIA	SALTRIO (VA) - VIA ELVEZIA, 13		9	377-381-385-390- 394-398-401-402- 404-408-407-416- 425-477-478-479- 485-487-490-491- 544-550-551-557- 558-599-663-1128- 1230-1231-1232- 1281-1282-1284- 1287-1288-1289- 1479	
254	INAM	LOMBARDIA	SALTRIO (VA) - VIA ELVEZIA, 13		9	395-475-476-486- 1283	
255	INAM	LOMBARDIA	SALTRIO (VA) - VIA ELVEZIA, 13		9	398-400-403-405	
256	INAM	LOMBARDIA	SALTRIO (VA) - VIA ELVEZIA, 13		9	470-473-1058	
257	INAM	LOMBARDIA	SALTRIO (VA) - VIA ELVEZIA/VIA DOSSO 3		8	474	2
258	CMC/FED	LOMBARDIA	VARESE - VIA SPERONI 5	VA	29	7941	3
259	CMC/FED	LOMBARDIA	VARESE - VIA SPERONI 5	VA	29	7941	4
260	ANCC	MARCHE	ANCONA - VIA CADORNA, 10		9	467	52
261	INAM	MARCHE	ARQUATA DEL TRONTO (AP) - VIA BUCCIARELLI		18	506	1 2

## Decreto R.G.S. n. 107431 del 21 dicembre 2010

N.	Ente	REGIONE	Ubicazione	sezione	foglio	particella	sub
262	INAM	MOLISE	FROSOLONE (IS)- LARGO SELVA		60	660	1
263	INAM	MOLISE	TRIVENTO (CB) - CORSO MASTROIACOVO, 126		62	132	
264	ANCC	PIEMONTE	ALESSANDRIA - VIA LOMBROSO, 14		118	98	2
265	ANCC	PIEMONTE	ALESSANDRIA - VIA LOMBROSO, 14		118	98	4
266	ANCC	PIEMONTE	ALESSANDRIA - VIA WAGNER, 8A		118	98	19
267	ANCC	PIEMONTE	BIELLA - VIA CERRUTI, 79		573	109	4
						110	8
268	ONMI	PIEMONTE	MONCALIERI (TO) - S.G. BOSCO, 12		3	444	12
269	ONMI	PIEMONTE	MONCALIERI (TO) - S.G. BOSCO, 12		3	443	1
270	ONMI	PIEMONTE	MONCALIERI (TO) - S.G. BOSCO, 12		3	443	4
271	ONMI	PIEMONTE	MONCALIERI (TO) - S.G. BOSCO, 12		3	443	6
272	ONMI	PIEMONTE	MONCALIERI (TO) - S.G. BOSCO, 12		3	445	9
273	ONMI	PIEMONTE	MONCALIERI (TO) - S.G. BOSCO, 12		3	445	10
274	ONMI	PIEMONTE	MONCALIERI (TO) - S.G. BOSCO, 12		3	443	10
275	ONMI	PIEMONTE	MONCALIERI (TO) - S.G. BOSCO, 12		3	443	13
276	ONMI	PIEMONTE	MONCALIERI (TO) - S.G. BOSCO, 12		3	443	14
277	ONMI	PIEMONTE	MONCALIERI (TO) - S.G. BOSCO, 12		3	444	13
278	ONMI	PIEMONTE	MONCALIERI (TO) - S.G. BOSCO, 12		3	444	18
279	ONMI	PIEMONTE	MONCALIERI (TO) - S.G. BOSCO, 12		3	445	12
280	ONMI	PIEMONTE	MONCALIERI (TO) - S.G. BOSCO, 12		3	445	13
281	ONMI	PIEMONTE	MONCALIERI (TO) - S.G. BOSCO, 12		3	445	14
282	ONMI	PIEMONTE	MONCALIERI (TO) - S.G. BOSCO, 12		3	445	15
283	ONMI	PIEMONTE	MONCALIERI (TO) - S.G. BOSCO, 12		3	445	18
284	ONMI	PIEMONTE	MONCALIERI (TO) - S.G. BOSCO, 12		3	445	19
285	ONMI	PIEMONTE	MONCALIERI (TO) - S.G. BOSCO, 12		3	443	19
286	ONMI	PIEMONTE	MONCALIERI (TO) - S.G. BOSCO, 12		3	444	11
287	ONMI	PIEMONTE	MONCALIERI (TO) - S.G. BOSCO, 12		3	445	8
288	ONMI	PIEMONTE	MONCALIERI (TO) - S.G. BOSCO, 12		3	445	5
289	ONMI	PIEMONTE	MONCALIERI (TO) - S.G. BOSCO, 12		3	445	4
290	ONMI	PIEMONTE	MONCALIERI (TO) - S.G. BOSCO, 12		3	445	1
291	ONMI	PIEMONTE	MONCALIERI (TO) - S.G. BOSCO, 12		3	444	10
292	ONMI	PIEMONTE	MONCALIERI (TO) - S.G. BOSCO, 12		3	444	8
293	ONMI	PIEMONTE	MONCALIERI (TO) - S.G. BOSCO, 12		3	444	7
294	ONMI	PIEMONTE	MONCALIERI (TO) - S.G. BOSCO, 12		3	443	3
295	ONMI	PIEMONTE	MONCALIERI (TO) - S.G. BOSCO, 12		3	443	2
296	ONMI	PIEMONTE	MONCALIERI (TO) - S.G. BOSCO, 14		3	440	28
297	ONMI	PIEMONTE	MONCALIERI (TO) - S.G. BOSCO, 14		3	440	26
298	ONMI	PIEMONTE	MONCALIERI (TO) - S.G. BOSCO, 14		3	440	21
299	ONMI	PIEMONTE	MONCALIERI (TO) - S.G. BOSCO, 14		3	440	16
300	ONMI	PIEMONTE	MONCALIERI (TO) - S.G. BOSCO, 14		3	440	15
301	ONMI	PIEMONTE	MONCALIERI (TO) - S.G. BOSCO, 14		3	440	12
302	ONMI	PIEMONTE	MONCALIERI (TO) - S.G. BOSCO, 14		3	440	11
303	ONMI	PIEMONTE	MONCALIERI (TO) - S.G. BOSCO, 14		3	440	10
304	ONMI	PIEMONTE	MONCALIERI (TO) - S.G. BOSCO, 14		3	440	9
305	ONMI	PIEMONTE	MONCALIERI (TO) - S.G. BOSCO, 14		3	440	4
306	ONMI	PIEMONTE	MONCALIERI (TO) - S.G. BOSCO, 16		3	441	6
307	ONMI	PIEMONTE	MONCALIERI (TO) - S.G. BOSCO, 16		3	441	28
308	ONMI	PIEMONTE	MONCALIERI (TO) - S.G. BOSCO, 16		3	441	28
309	ONMI	PIEMONTE	MONCALIERI (TO) - S.G. BOSCO, 16		3	441	25
310	ONMI	PIEMONTE	MONCALIERI (TO) - S.G. BOSCO, 16		3	441	23
311	ONMI	PIEMONTE	MONCALIERI (TO) - S.G. BOSCO, 16		3	441	22
312	ONMI	PIEMONTE	MONCALIERI (TO) - S.G. BOSCO, 16		3	441	21
313	ONMI	PIEMONTE	MONCALIERI (TO) - S.G. BOSCO, 16		3	441	20
314	ONMI	PIEMONTE	MONCALIERI (TO) - S.G. BOSCO, 16		3	441	19
315	ONMI	PIEMONTE	MONCALIERI (TO) - S.G. BOSCO, 16		3	441	14
316	ONMI	PIEMONTE	MONCALIERI (TO) - S.G. BOSCO, 16		3	441	13
317	ONMI	PIEMONTE	MONCALIERI (TO) - S.G. BOSCO, 16		3	441	12
318	ONMI	PIEMONTE	MONCALIERI (TO) - S.G. BOSCO, 16		3	441	11
319	ONMI	PIEMONTE	MONCALIERI (TO) - S.G. BOSCO, 16		3	441	5
320	ONMI	PIEMONTE	MONCALIERI (TO) - S.G. BOSCO, 16		3	441	3
321	ONMI	PIEMONTE	MONCALIERI (TO) - S.G. BOSCO, 16		3	441	2
322	ANCC	PIEMONTE	TORINO - CORSO FILIPPO TURATI, 13D		1349	47	51
323	ANCC	PIEMONTE	TORINO - CORSO FILIPPO TURATI, 11C		1349	47	498
324	CMCD/TO	PIEMONTE	TORINO - SAN FRANCESCO DA PAOLA, 31		192	182	2
325	CMCD/TO	PIEMONTE	TORINO - SAN FRANCESCO DA PAOLA, 31		192	182	3
326	CMCD/TO	PIEMONTE	TORINO - SAN FRANCESCO DA PAOLA, 31		192	182	4
327	CMCD/TO	PIEMONTE	TORINO - SAN FRANCESCO DA PAOLA, 31		192	182	5
328	CMCD/TO	PIEMONTE	TORINO - SAN FRANCESCO DA PAOLA, 31		192	182	6
329	CMCD/TO	PIEMONTE	TORINO - SAN FRANCESCO DA PAOLA, 31		192	182	1
330	CMCD/TO	PIEMONTE	TORINO - SAN FRANCESCO DA PAOLA, 31		192	182	7
331	ENPI	PIEMONTE	TORINO - VIA DELLE ROSINE, 8		1281	221	16
332	INAM	PIEMONTE	TORINO - VIA GIOBERTI, 5		1263	109	11
333	ANCC	PIEMONTE	TORINO - VIA ROMAGNOSI, 4/A		1349	47	59
334	ANCC	PIEMONTE	TORINO - VIA ROMAGNOSI, 4/A		1349	47	58
335	ANCC	PIEMONTE	TORINO - VIA ROMAGNOSI, 4/A		1349	47	57
336	ANCC	PIEMONTE	TORINO - VIA ROMAGNOSI, 4/A		1349	47	56



## Decreto R.G.S. n. 107431 del 21 dicembre 2010

N.	Ente	REGIONE	Ubicazione	sezione	foglio	particella	sub
337	ANCC	PIEMONTE	TORINO - VIA ROMAGNOSI, 4/A		1349	47	431
338	ANCC	PIEMONTE	TORINO - VIA ROMAGNOSI, 4/A		1349	47	432
339	ANCC	PIEMONTE	TORINO - VIA ROMAGNOSI, 4/A		1349	47	54
340	ENPI	PUGLIA	BARI - VIA DE ROSSI, 29 (angolo Via PICCINNI, 164)		94	134	19
341	ENPI	PUGLIA	BARI - VIA PICCINNI, 164/164A		94	134	3
342	ONMI	PUGLIA	BRINDISI - VIALE ALDO MORO 99		54	1122	3
343	ONMI	PUGLIA	BRINDISI - VIALE ALDO MORO, 91-93-95-97/VIALE RISORGIMENTO, 2-4-6-8-10-12		54	1122	1-2-4-5
344	ONMI	PUGLIA	BRINDISI - VIALE RISORGIMENTO, 16/18		54	1122	6
345	ONMI	PUGLIA	BRINDISI - VIALE RISORGIMENTO, 20/22		54	1122	47
346	INAM	PUGLIA	LECCE - VIA DON MINZONI, 5		259	6084	1
347	ANCC	PUGLIA	TARANTO - VIA D'AQUINO, 40		319	3394	17
348	ENPI	PUGLIA	TARANTO - VIA DIEGO PELUSO, 117		243	2235	33
						2237	22
						2238	22
349	ENPI	PUGLIA	TARANTO - VIALE VIRGILIO		319	3394	20
350	ENPI	PUGLIA	TARANTO - VIALE VIRGILIO		319	3394	21
351	EGAS	SARDEGNA	ALGHERO (SS)- LOCALITA' FERTILIA		49	604	
352	EGAS	SARDEGNA	ALGHERO (SS)- LOCALITA' FERTILIA		49	451	
353	EGAS	SARDEGNA	ALGHERO (SS)- LOCALITA' FERTILIA		49	433	
354	EGAS	SARDEGNA	ALGHERO (SS)- LOCALITA' FERTILIA		49	434	
355	EGAS	SARDEGNA	ALGHERO (SS)- LOCALITA' FERTILIA		49	430	
356	EGAS	SARDEGNA	ALGHERO (SS)- LOCALITA' FERTILIA		49	189	
357	EGAS	SARDEGNA	ALGHERO (SS)- LOCALITA' FERTILIA		49	191	
358	EGAS	SARDEGNA	ALGHERO (SS)- LOCALITA' FERTILIA		49	192	
359	EGAS	SARDEGNA	ALGHERO (SS)- LOCALITA' FERTILIA		49	193	
360	EGAS	SARDEGNA	ALGHERO (SS)- LOCALITA' FERTILIA		49	108	
361	EGAS	SARDEGNA	ALGHERO (SS)- LOCALITA' FERTILIA		49	109	
362	CMC/CA	SARDEGNA	CAGLIARI - VIA MADDALENA, 52		18	1478	37
363	ENPI	SARDEGNA	IGLESIAS (CA) VIA TREKENTA, 21	L	2	104	9
364	INAM	SARDEGNA	MONTI (SS) VIA SEBASTIANO LEDDA		15	488	
365	CMA/FED	SARDEGNA	NUORO - VIA GRAMSCI, 11		52	2894	7
366	CMA/FED	SARDEGNA	NUORO - VIA GRAMSCI, 11		52	2894	25
367	INAM	SARDEGNA	POZZO MAGGIORE (SS)- VIA S. PIETRO, 39		22	49	
						50	
368	ANCC	SARDEGNA	SASSARI - VIA AMENDOLA, 82 int. A		109	4582	91
369	ANCC	SARDEGNA	SASSARI - VIA AMENDOLA, 82 int. B		109	4582	91
370	INIABA	SICILIA	AGIRA (EN)- LARGO FIERA		23	462	
371	ANCC	SICILIA	CATANIA - LARGO DEI VESPRI, 19		89	6073	19
372	ANCC	SICILIA	CATANIA - VIA DEL REDENTORE, 10		89	6073	8
373	ANCC	SICILIA	CATANIA - VIA DEL REDENTORE, 10		89	6073	9
374	ENPI	SICILIA	PALERMO - FRANCESCO CRISPI, 106		120	478	porzione del
							67
375	CMC/FED	TOSCANA	FIRENZE - VIA DELLE PORTE NUOVE, 74		74	191	12
376	ANCC	TOSCANA	FIRENZE - VIA LA PIRA, 15		159	466	13
377	ANCC	TOSCANA	FIRENZE - VIA LA PIRA, 17		159	466	5
378	INAM	TOSCANA	ISOLA DEL GIGLIO (GR) - STRADA PROVINCIALE CASTELLO PORTO		15	462	
379	ANCC	TOSCANA	LIVORNO - VIA GRANDE, 128		94	804	610
380	ANCC	TOSCANA	LUCCA - VIA BUONAMICI, 107		125	896	3
381	ANCC	TOSCANA	LUCCA - VIA BUONAMICI, 107		125	896	1
382	ANCC	TOSCANA	LUCCA - VIA BUONAMICI, 107		125	896	6
383	ANCC	TOSCANA	LUCCA - VIA BUONAMICI, 107		125	896	4
384	CMCD/FED	TOSCANA	MASSA - LARGO MATTEOTTI, 17		80	14	86
385	CMCD/FED	TOSCANA	MASSA - LARGO MATTEOTTI, 22		80	14	87
386	INAM	TOSCANA	ORBETELLO (GR) - VIA RICASOLI, 89		88	267	1
387	CMA/FED	TOSCANA	PISTOIA - VIALE MATTEOTTI, 35		204	408	16
388	ANCC	TRENTINO AA	BOLZANO - VIA ORAZIO, 49		26	3426	29 (pm 30)
389	ANCC	TRENTINO AA	BOLZANO - VIA ORAZIO, 49		26	3426	76 (pm 78)
390	ONIG	UMBRIA	TERNI - VIA F. CESI, 22		108	130	1
391	ANCC	UMBRIA	TERNI - VIA FLORIANO, 23		106	117	8
392	CMA/FED	VENETO	BELLUNO - SIMON DA CUSICHE, 37		71	21	5
393	INAM	VENETO	CAORLE (VE) - VIA PINEDA		34	1227	
394	ANCC	VENETO	MESTRE (VE) - CORSO DEL POPOLO, 133	ME	15	1771	22
395	ANCC	VENETO	MESTRE (VE) - CORSO DEL POPOLO, 133	ME	18	1771	71
396	ANCC	VENETO	PADOVA - VIA BERCHET, 9		25	947	84
397	ANCC	VENETO	VERONA - VIA LUIGIA POLONI, 7		186	491	144
398	ANCC	VENETO	VERONA - VIA LUIGIA POLONI, 7		186	491	11
399	INAM	VENETO	VERONA - VIA PROVULO, 25		181	144	1
400	INAM	VENETO	VERONA - VICOLO OGNISSANTI		161	148	

Decreto R.G.S. n. 107431 del 21 dicembre 2010

## LEGENDA ENTI

SIGLA	DENOMINAZIONE	CODICE FISCALE
ANCC	ASSOCIAZIONE NAZIONALE CONTROLLO COMBUSTIONE	02298020583
CMA/FED	FEDERAZIONE NAZIONALE CASSE MUTUE MALATTIA PER GLI ARTIGIANI	80184830588
CMC/FED	FEDERAZIONE NAZIONALE CASSE MUTUE MALATTIA PER GLI ESERCENTI ATTIVITA' COMMERCIALI	80020130581
CMC/CA	CASSA MUTUA PROVINCIALE PER GLI ESERCENTI ATTIVITA' COMMERCIALI DELLA PROVINCIA DI CAGLIARI E ORISTANO	80002790923
CMCD/FED	FEDERAZIONE NAZIONALE CASSE MUTUE MALATTIA PER I COLTIVATORI DIRETTI	80032170583
CMCD/TO	CASSA MUTUA PROVINCIALE DI MALATTIA PER I COLTIVATORI DIRETTI DI TORINO	80070910016
CMNMLGQ	CASSA MUTUA NAZIONALE DI MALATTIA PER I LAVORATORI ADDETTI AI GIORNALI QUOTIDIANI	02201080585
EGAS	ENTE GIULIANO AUTONOMO DI SARDEGNA	00185620901
ENLC	ENTE NAZIONALE LAVORO CIECHI	00425750586
ENPAO	ENTE NAZIONALE DI PREVIDENZA ED ASSISTENZA PER LE OSTETRICHE	80086660580
ENPDEDP	GESTIONE ASSISTENZA SANITARIA DELL'ENTE NAZIONALE DI PREVIDENZA PER I DIPENDENTI DA ENTI DI DIRITTO PUBBLICO	80040510580
ENPI	ENTE NAZIONALE PREVENZIONE INFORTUNI	80077310581
INAM	ISTITUTO NAZIONALE ASSISTENZA MALATTIE	80030530580
INAPLI	ISTITUTO NAZIONALE PER L'ADDESTRAMENTO E IL PERFEZIONAMENTO DEI LAVORATORI DELL'INDUSTRIA	80151410588
INCIS	ISTITUTO NAZIONALE PER LE CASE DEGLI IMPIEGATI DELLO STATO	80091790586
INGIC	ISTITUTO NAZIONALE GESTIONE IMPOSTE DI CONSUMO	80017210586
INIASA	ISTITUTO NAZIONALE PER L'ISTRUZIONE E L'ADDESTRAMENTO DEL SETTORE ARTIGIANO	80151450584
OMMNA	ORFANOTROFIO MARINA MILITARE (NAPOLI)	80184070581
ONIG	OPERA NAZIONALE PER GLI INVALIDI DI GUERRA - GESTIONE ASSISTENZA SOCIALE	80025050586
ONMI	OPERA NAZIONALE PER LA PROTEZIONE DELLA MATERNITA' E INFANZIA	80091750580

10A15469

## MINISTERO DELL'INTERNO

DECRETO 16 dicembre 2010.

Individuazione delle modalità tecniche ed operative per la comunicazione da parte del vettore aereo delle informazioni di cui all'articolo 3 del decreto legislativo 2 agosto 2007, n. 144.

## IL MINISTRO DELL'INTERNO

DI CONCERTO CON

IL MINISTRO DELLE INFRASTRUTTURE  
E DEI TRASPORTI

CON

IL MINISTRO DELL'ECONOMIA  
E DELLE FINANZE

E CON

IL MINISTRO PER LA PUBBLICA  
AMMINISTRAZIONE  
E L'INNOVAZIONE

Visto l'art. 7 del decreto legislativo 2 agosto 2007, n. 144, recante «Attuazione della direttiva 2004/82/CE concernente l'obbligo per i vettori aerei di comunicare i dati relativi alle persone trasportate», che demanda ad un decreto del Ministro dell'interno, di concerto con il

Ministro delle infrastrutture e dei trasporti, il Ministro dell'economia e delle finanze ed il Ministro per la pubblica amministrazione e l'innovazione, su conforme parere del Garante per la protezione dei dati personali, di stabilire le modalità tecniche ed operative per la comunicazione, da parte del vettore, delle informazioni relative alle persone trasportate che attraversano il valico di frontiera autorizzato dallo Stato italiano;

Visto l'art. 35 della legge 30 luglio 2002, n. 189, che prevede, tra l'altro, l'istituzione della Direzione centrale dell'immigrazione e della polizia delle frontiere presso il Dipartimento della pubblica sicurezza;

Visto il testo unico delle disposizioni concernenti la disciplina dell'immigrazione e norme sulla condizione dello straniero di cui al decreto legislativo 25 luglio 1998, n. 286 e successive modifiche;

Visto il decreto legislativo 30 giugno 2003, n. 196, recante «Codice in materia di protezione dei dati personali»;

Visto il decreto legislativo 7 marzo 2005, n. 82, come modificato e integrato dal decreto legislativo 4 aprile 2006, n. 159, recante «Codice dell'Amministrazione digitale»;

Visto il decreto del Presidente della Repubblica 27 luglio 2004, n. 242, recante «Regolamento per la razionalizzazione e la interconnessione delle comunicazioni tra Amministrazioni pubbliche in materia di immigrazione»;

GAZZETTA  UFFICIALE  
DELLA REPUBBLICA ITALIANA

PARTE PRIMA

Roma - Sabato, 28 febbraio 2009

SI PUBBLICA TUTTI I  
GIORNI NON FESTIVI

DIREZIONE E REDAZIONE PRESSO IL MINISTERO DELLA GIUSTIZIA - UFFICIO PUBBLICAZIONE LEGGI E DECRETI - VIA ARENULA 70 - 00186 ROMA  
AMMINISTRAZIONE PRESSO L'ISTITUTO POLIGRAFICO E ZECCA DELLO STATO - LIBRERIA DELLO STATO - PIAZZA G. VERDI 10 - 00198 ROMA - CENTRALINO 06-85081

N. 28/L

LEGGE 27 febbraio 2009, n. 14.

**Conversione in legge, con modificazioni, del decreto-legge 30 dicembre 2008, n. 207, recante proroga di termini previsti da disposizioni legislative e disposizioni finanziarie urgenti.**

**Testo del decreto-legge 30 dicembre 2008, n. 207, coordinato con la legge di conversione 27 febbraio 2009, n. 14, recante: «Proroga di termini previsti da disposizioni legislative e disposizioni finanziarie urgenti».**

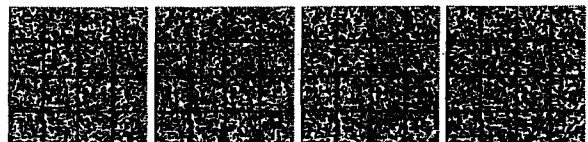

*16-quinquies.* Il corrispettivo provvisorio spettante allo Stato per il trasferimento è fissato sulla base delle modalità stabilite con decreto di natura non regolamentare del Ministro dell'economia e delle finanze da emanare entro sessanta giorni dalla data di entrata in vigore della legge di conversione del presente decreto.

*16-sexies.* La società trasferitaria procede alla liquidazione del patrimonio trasferito secondo le modalità stabilite dall'articolo 1, comma 491, primo e secondo periodo, della legge 27 dicembre 2006, n. 296, e può continuare ad avvalersi dell'Avvocatura generale dello Stato, nei processi nei quali essa è costituita alla data del trasferimento.

*16-septies.* Al termine della liquidazione del patrimonio trasferito, con le modalità stabilite ai sensi del comma 16-sexies, è determinato l'eventuale maggiore importo risultante dalla differenza tra l'esito economico effettivo consuntivato alla chiusura della liquidazione e il corrispettivo provvisorio pagato. Tale importo è ripartito nella misura stabilita dall'articolo 1, comma 493, secondo periodo, della legge 27 dicembre 2006, n. 296.

*16-octies.* Allo scopo di accelerare e razionalizzare la prosecuzione delle liquidazioni dell'Ente Nazionale per la Cellulosa e per la Carta (E.N.C.C.); della LAM.FOR. s.r.l. e del Consorzio del Canale Milano Cremona Po, la società Fintecna o società da essa interamente controllata ne assume le funzioni di liquidatore. Per queste liquidazioni lo Stato, ai sensi dell'articolo 9, comma 1-ter, del decreto-legge 15 aprile 2002, n. 63, convertito, con modificazioni, dalla legge 15 giugno 2002, n. 112, risponde delle passività nei limiti dell'attivo della singola liquidazione. Al termine delle operazioni di liquidazione, il saldo finale, se positivo, viene versato al bilancio dello Stato. Il Ministero dell'economia e delle finanze, con apposito decreto, determina il compenso spettante alla società liquidatrice, a valere sulle risorse della liquidazione.

*16-novies.* Tutte le operazioni compiute in attuazione delle disposizioni di cui ai commi da 16-ter a 16-octies sono esenti da qualunque imposta, diretta o indiretta, tassa, obbligo e onere tributario comunque inteso o denominato.

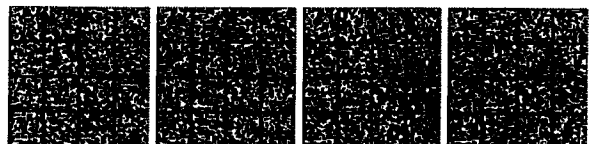

SERIE GENERALE

Spediz. abb. post. 45% - art. 2, comma 20/b  
Legge 23-12-1996, n. 662 - Filiale di Roma

Anno 150° - Numero 276

GAZZETTA  UFFICIALE  
DELLA REPUBBLICA ITALIANA

PARTE PRIMA

Roma - Giovedì, 26 novembre 2009

SI PUBBLICA TUTTI I  
GIORNI NON FESTIVI

DIREZIONE E REDAZIONE PRESSO IL MINISTERO DELLA GIUSTIZIA - UFFICIO PUBBLICAZIONE LEGGI E DECRETI - VIA ARENULA 70 - 00186 ROMA  
AMMINISTRAZIONE PRESSO L'ISTITUTO POLIGRAFICO E ZECCA DELLO STATO - LIBRERIA DELLO STATO - PIAZZA G. VERDI 10 - 00198 ROMA - CENTRALINO 06-85081

La Gazzetta Ufficiale, Parte Prima, oltre alla Serie Generale, pubblica cinque Serie speciali, ciascuna contraddistinta da autonoma numerazione:

- 1ª Serie speciale: Corte costituzionale (pubblicata il mercoledì)
- 2ª Serie speciale: Comunità europee (pubblicata il lunedì e il giovedì)
- 3ª Serie speciale: Regioni (pubblicata il sabato)
- 4ª Serie speciale: Concorsi ed esami (pubblicata il martedì e il venerdì)
- 5ª Serie speciale: Contratti pubblici (pubblicata il lunedì, il mercoledì e il venerdì)

La Gazzetta Ufficiale, Parte Seconda, "Foglio delle inserzioni", è pubblicata il martedì, il giovedì e il sabato

AVVISO AGLI ABBONATI

Dal 2 novembre vengono resi noti nelle ultime pagine della Gazzetta Ufficiale i canoni di abbonamento per l'anno 2010. Contemporaneamente vengono inviate le offerte di rinnovo agli abbonati, complete di bollettini postali prestampati per la conferma dell'abbonamento stesso. Si pregano i signori abbonati di far uso di questi bollettini.

Si rammenta che la campagna di abbonamento avrà termine il 31 gennaio 2010.

Si pregano comunque gli abbonati che non intendano effettuare il rinnovo per il 2010 di darne comunicazione via fax al Settore Gestione Gazzetta Ufficiale (nr. 06-8508-2520) ovvero al proprio fornitore.

AVVISO ALLE AMMINISTRAZIONI

Al fine di ottimizzare la procedura per l'inserimento degli atti nella Gazzetta Ufficiale telematica, le Amministrazioni sono pregate di inviare, contemporaneamente e parallelamente alla trasmissione su carta, come da norma, anche copia telematica dei medesimi (in formato word) al seguente indirizzo di posta elettronica: [gazzettaufficiale@giustizia.it](mailto:gazzettaufficiale@giustizia.it), curando che nella nota cartacea di trasmissione siano chiaramente riportati gli estremi dell'invio telematico (mittente, oggetto e data).

SOMMARIO

LEGGI ED ALTRI ATTI NORMATIVI

Ministero dell'economia  
e delle finanze

DECRETO 29 ottobre 2009, n. 169.

Regolamento concernente il sistema informatizzato di controllo in tempo reale del processo di gestione della produzione, detenzione e movimentazione dei prodotti di cui all'articolo 21 del decreto legislativo 26 ottobre 1995, n. 504. (09G0181)..... Pag. 1

DECRETI PRESIDENZIALI

ORDINANZA DEL PRESIDENTE DEL CONSIGLIO DEI  
MINISTRI 20 novembre 2009.

Disposizioni urgenti per fronteggiare l'emergenza nel settore dello smaltimento dei rifiuti nella regione Campania e per consentire il passaggio alla gestione ordinaria. (Ordinanza n. 3821). (09A14366) ..... Pag. 5

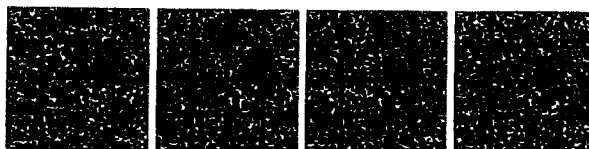

enti disciolti in essere alla data del 30 giugno 2009, con esclusione degli enti di cui al comma 16-*octies*, nonché di quelli posti in liquidazione coatta amministrativa ai sensi dell'art. 9, comma 1-*ter*, del decreto-legge 15 aprile 2002, n. 63, convertito, con modificazioni, dalla legge 15 giugno 2002, n. 112 e ad esclusione, altresì, delle questioni riguardanti i pregressi rapporti di lavoro con gli enti disciolti e la gestione del relativo contenzioso;

Visto, in particolare, il comma 16-*ter* del sopracitato art. 41, il quale prevede, inoltre, che, alla data del trasferimento, gli enti disciolti in essere al 30 giugno 2009 sono dichiarati estinti;

Visto, altresì, in particolare, il comma 16-*octies* del sopra richiamato art. 41, il quale, allo scopo di accelerare e razionalizzare la prosecuzione delle liquidazioni dell'Ente Nazionale per la Cellulosa e per la Carta (ENCC), della Lamfor s.r.l. e del Consorzio del Canale Milano - Cremona - Po, prevede che la società Fintecna o società da essa interamente controllata ne assume le funzioni di liquidatore;

Vista la nota del 4 maggio 2009, n. 3798 con la quale Fintecna Spa comunica di aver designato la società interamente controllata denominata «Ligestra Due S.r.l.» quale trasferitaria e soggetto liquidatore ai sensi della sopra richiamata normativa;

Decreta:

Art. 1.

La società trasferitaria dei rapporti in corso, delle cause pendenti e del patrimonio immobiliare degli enti disciolti in essere alla data del 30 giugno 2009 di cui all'art. 41, comma 16-*ter* del decreto-legge 30 dicembre 2008, n. 207, convertito, con modificazioni, dalla legge 27 febbraio 2009, n. 14, ad esclusione delle questioni riguardanti i pregressi rapporti di lavoro con gli enti disciolti e la gestione del relativo contenzioso, nonché soggetto liquidatore degli enti di cui al comma 16-*octies* dello stesso art. 41, è individuata in Ligestra Due S.r.l., con sede in Roma, via Versilia, n. 2, codice fiscale n. 08881801008.

Art. 2.

Gli enti disciolti dichiarati estinti alla data del 1° luglio 2009, ai sensi del sopracitato art. 41, comma 16-*ter*, sono quelli di cui all'allegato elenco che fa parte integrante del presente decreto.

Il presente decreto sarà trasmesso ai competenti organi di controllo per la registrazione e sarà pubblicato nella *Gazzetta Ufficiale* della Repubblica italiana.

Roma, 11 novembre 2009

Il ragioniere generale dello Stato: CANZIO

DECRETO 11 novembre 2009.

Individuazione della società trasferitaria dei patrimoni degli enti disciolti di cui all'articolo 41, comma 16-*ter*, del decreto-legge 30 dicembre 2008, n. 207, convertito, con modificazioni, dalla legge 27 febbraio 2009, n. 14 e del soggetto liquidatore degli enti di cui al comma 16-*octies* dello stesso articolo 41, nonché elencazione degli enti disciolti estinti.

#### IL RAGIONIERE GENERALE DELLO STATO

Visto l'art. 41, commi da 16-*ter* a 16-*novies*, del decreto-legge 30 dicembre 2008, n. 207, convertito, con modificazioni, dalla legge 27 febbraio 2009, n. 14, che, per le finalità di cui all'art. 1, comma 484, della legge 27 dicembre 2006, n. 296, prevede alla data del 1° luglio 2009, il trasferimento, alla società Fintecna o società da essa interamente controllata, dei rapporti in corso, delle cause pendenti e del patrimonio immobiliare degli

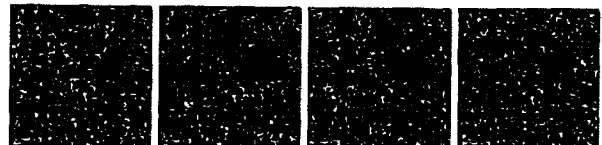

ALLEGATO

**ELENCO ENTI DISCIOLTI ESTINTI ALLA DATA DEL 1° LUGLIO 2009 AI SENSI DELL'ART. 41 COMMA 16 TER DEL DECRETO LEGGE 30 DICEMBRE 2008, N. 207, CONVERTITO, CON MODIFICAZIONI, DALLA LEGGE 27 FEBBRAIO 2009, N. 14.**

N	DENOMINAZIONE ENTE
1	ASSOCIAZIONE NAZIONALE CONTROLLO COMBUSTIONE (ANCC)
2	CASSA CONGUAGLIO ZUCCHERO - GESTIONE NAZIONALE E GESTIONE STRALCIO PER I RAPPORTI COMUNITARI PREGRESSI (CCZ)
3	CASSA MUTUA DI MALATTIA PER I DIPENDENTI DELL'ENTE NAZIONALE PER L'ENERGIA ELETTRICA
4	CASSA MUTUA NAZIONALE DI MALATTIA PER I LAVORATORI ADDETTI AI GIORNALI QUOTIDIANI
5	CASSA MUTUA PROVINCIALE PER GLI ESERCENTI ATTIVITA' COMMERCIALI DELLA PROVINCIA DI CAGLIARI ED ORISTANO
6	CASSA MUTUA PROVINCIALE PER GLI ESERCENTI ATTIVITA' COMMERCIALI DELLA PROVINCIA DI MILANO
7	CASSA MUTUA PROVINCIALE PER GLI ESERCENTI ATTIVITA' COMMERCIALI DELLA PROVINCIA DI PERUGIA
8	CASSA MUTUA PROVINCIALE DI MALATTIA PER GLI ARTIGIANI DI AGRIGENTO
9	CASSA MUTUA PROVINCIALE DI MALATTIA PER GLI ARTIGIANI DI BELLUNO
10	CASSA MUTUA PROVINCIALE DI MALATTIA PER GLI ARTIGIANI DI CAGLIARI ED ORISTANO
11	CASSA MUTUA PROVINCIALE DI MALATTIA PER GLI ARTIGIANI DI ENNA
12	CASSA MUTUA PROVINCIALE DI MALATTIA PER GLI ARTIGIANI DI MESSINA
13	CASSA MUTUA PROVINCIALE DI MALATTIA PER GLI ARTIGIANI DI NAPOLI
14	CASSA MUTUA PROVINCIALE DI MALATTIA PER GLI ARTIGIANI DI PALERMO
15	CASSA MUTUA PROVINCIALE DI MALATTIA PER I COLTIVATORI DIRETTI DI AVELLINO
16	CASSA MUTUA PROVINCIALE DI MALATTIA PER I COLTIVATORI DIRETTI DI BENEVENTO
17	CASSA MUTUA PROVINCIALE DI MALATTIA PER I COLTIVATORI DIRETTI DI CASERTA
18	CASSA MUTUA PROVINCIALE DI MALATTIA PER I COLTIVATORI DIRETTI DI NAPOLI
19	CASSA MUTUA PROVINCIALE DI MALATTIA PER I COLTIVATORI DIRETTI DI PERUGIA
20	CASSA MUTUA PROVINCIALE DI MALATTIA PER I COLTIVATORI DIRETTI DI REGGIO CALABRIA
21	CASSA MUTUA PROVINCIALE DI MALATTIA PER I COLTIVATORI DIRETTI DI SALERNO
22	CASSA MUTUA PROVINCIALE DI MALATTIA PER I COLTIVATORI DIRETTI DI SASSARI
23	CASSA MUTUA PROVINCIALE DI MALATTIA PER I COLTIVATORI DIRETTI DI TORINO
24	CASSA NAZIONALE MALATTIA GENTE DELL'ARIA
25	CASSA SOCCORSO AZIENDA CONSORTILE TRASPORTI LAZIO (ROMA)
26	CASSA SOCCORSO AZIENDA MUNICIPALIZZATA AUTOTRASPORTI (PA)
27	CASSA SOCCORSO AZIENDA TRANVIE AUTOFILOVIE NAPOLI
28	CASSA SOCCORSO AZIENDA TRASPORTI PUBBLICI EX T.P.N. (NA)
29	COMITATO DI LIQUIDAZIONE DELL'ENTE AUTONOMO GESTIONE AZIENDE TERMALI

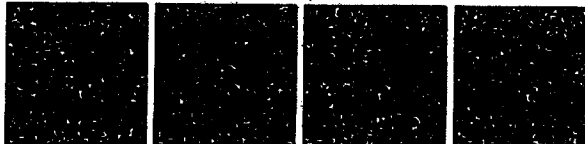

N	DENOMINAZIONE ENTE
30	GESTIONE ASSISTENZA SANITARIA DELL'ENTE NAZIONALE DI PREVIDENZA PER I DIPENDENTI DA ENTI DI DIRITTO PUBBLICO (ENPDEDP)
31	ENTE COLOMBO '92
32	ENTE GIULIANO AUTONOMO DI SARDEGNA
33	ENTE NAZIONALE ASSISTENZA LAVORATORI (ENAL)
34	ENTE NAZIONALE DI PREVIDENZA ED ASSISTENZA PER LE OSTETRICHE (ENPAO)
35	ENTE NAZIONALE LAVORO CIECHI (ENLC)
36	ENTE NAZIONALE PER L'ADDESTRAMENTO DEI LAVORATORI DEL COMMERCIO (ENALC)
37	ENTE NAZIONALE PER L'ASSISTENZA AGLI ORFANI DEI LAVORATORI ITALIANI (ENAOLD)
38	ENTE NAZIONALE PREVENZIONE INFORTUNI (ENPD)
39	ENTE PATRONATO REGINA MARGHERITA PRO-CIECHI ISTITUTO "PAOLO COLOSIMO" DI NAPOLI
40	FEDERAZIONE NAZIONALE CASSE MUTUE MALATTIA PER GLI ARTIGIANI
41	FEDERAZIONE NAZIONALE CASSE MUTUE MALATTIA PER GLI ESERCENTI ATTIVITA' COMMERCIALI
42	FEDERAZIONE NAZIONALE CASSE MUTUE MALATTIA PER I COLTIVATORI DIRETTI
43	FONDAZIONE FIGLI DEGLI ITALIANI ALL'ESTERO (FFIE)
44	FONDO ASSISTENZA SANITARIA DIRIGENTI AZIENDE INDUSTRIALI (FASDAD)
45	GESTIONE CASE LAVORATORI (GESCAL)
46	GESTIONE E SERVIZI DI ASSISTENZA SANITARIA DELLA CASSA MARITTIMA MERIDIONALE PER GLI INFORTUNI SUL LAVORO E LE MALATTIE
47	GESTIONE E SERVIZI PER L'ASSICURAZIONE OBBLIGATORIA CONTRO LE MALATTIE DELL'ISTITUTO NAZIONALE DI PREVIDENZA DEI GIORNALISTI ITALIANI "GIOVANNI AMENDOLA"
48	GESTIONE E SERVIZI PER L'ASSISTENZA SANITARIA DELL'ENTE NAZIONALE DI PREVIDENZA ED ASSISTENZA PER I DIPENDENTI STATALI (ENPAS)
49	GESTIONE SANITARIA OPERA NAZIONALE PER GLI INVALIDI DI GUERRA
50	GESTIONE ASSISTENZA SANITARIA DELL'ISTITUTO NAZIONALE PER L'ASSISTENZA AI DIPENDENTI DEGLI ENTI LOCALI (INADEL)
51	ISTITUTO NAZIONALE ASSISTENZA MALATTIE (INAM)
52	ISTITUTO NAZIONALE GESTIONE IMPOSTE DI CONSUMO (INGIC)
53	ISTITUTO NAZIONALE PER L'ADDESTRAMENTO E IL PERFEZIONAMENTO DEI LAVORATORI DELL'INDUSTRIA (INAPLI)
54	ISTITUTO NAZIONALE PER LE CASE DEGLI IMPIEGATI DELLO STATO (INCIS)
55	ISTITUTO NAZIONALE PER L'ISTRUZIONE E L'ADDESTRAMENTO DEL SETTORE ARTIGIANO (INIASA)
56	OPERA NAZIONALE PER GLI INVALIDI DI GUERRA - GESTIONE ASSISTENZA SOCIALE
57	OPERA NAZIONALE PER I COMBATTENTI (ONC)
58	OPERA NAZIONALE PER LA PROTEZIONE DELLA MATERNITA' E INFANZIA (ONMI)
59	ORFANOTROFIO MARINA MILITARE (NAPOLI)
60	UFFICIO ACCERTAMENTI E NOTIFICA SCONTI FARMACEUTICI (UANSF)

09A14197

