

FONDO DI ASSISTENZA PER IL PERSONALE DELLA PUBBLICA SICUREZZA

In collaborazione con

Taverna S.p.A. di Brokeraggio Assicurativo

CONVENZIONI ASSICURATIVE

- tutela familiare
 -
 - infortuni
 -
 - sanitaria
 -
- R.C. Amministrativa
 -
- Tutela Giudiziaria
 -
-
- R.C. Auto
 -



**PROGRAMMI CONVENZIONE
INA – CONSITALIA**

in collaborazione con

Taverna S.P.A. di Brokeraggio Assicurativo

per il

**Fondo di Assistenza per il Personale della
Pubblica Sicurezza**

Centrale Operativa INA/Consitalia

per informazioni sui programmi assicurativi

**INA /Consitalia
Taverna S.p.A**

**Per informazioni sulle strutture
Convenzionate Mondial Assistance**

numero verde 800/326/326

Servizio Assistenza clienti

**Personale autorizzato dalla Taverna S.p.A.
per contatto diretto con il Personale
di Pubblica Sicurezza**

**Personale specializzato della Taverna
S.p.A. per monitoraggio Convenzione**

PROGRAMMA DI TUTELA FAMILIARE

Per il personale della Pubblica Sicurezza

In caso di premorienza dell'Assicurato per qualsiasi causa essa avvenga, gli eredi legittimi e/o testamentari beneficeranno di un capitale esente da qualsiasi imposta

CARATTERISTICHE	RIMBORSI
a) Copertura in caso di premorienza per qualsiasi causa	Viene garantito ai beneficiari designati un capitale prescelto (€ 51.645,69 o € 103.291,38) per decesso dovuto da qualsiasi causa (compreso il suicidio dopo 120 giorni dall'adesione) senza limiti territoriali e senza tenere conto dei cambiamenti di professione dell'assicurato.
b) Capitale esente da imposte	Essendo il capitale liquidato esente da qualsiasi imposta permette di proteggere il patrimonio familiare
c) Deducibilità fiscale	I contributi versati sono deducibili fiscalmente fino ad un massimo di €1291,14 con aliquota 19%
d) Modalità di adesione	Se la scelta del capitale assicurato è di € 51.645,69 basta la scheda di adesione Se la scelta del capitale assicurato è di € 103.291,38 occorre il certificato rilasciato dall'Amministrazione Sanitaria di appartenenza della Polizia di Stato o della A.S.L. Territoriale da allegare alla scheda di adesione .
e) Esclusioni	Attività dolosa, partecipazione a delitti dolosi, fatti di guerra (salvo che non derivi da obblighi verso lo Stato), volo su aeromobile non autorizzato e/o senza brevetto del pilota
Premio €103,29 Premio €206,58	Massimale € 51.645,69 Massimale € 103.291,3

PROGRAMMA INFORTUNI PER IL PERSONALE DELLA PUBBLICA SICUREZZA VALIDO 24 ORE SU 24

La garanzia vale per gli infortuni subiti durante le prestazioni ed interventi di servizio, mantenimento dell'ordine pubblico, nonché nello svolgimento di ogni altra attività extraprofessionale comprese le pratiche sportive

PRESTAZIONI	RIMBORSI
a) Caso di morte per infortunio	Liquidazione di un capitale pari a : - 1° combinazione : € 51.645,69 - 2° combinazione : €103.291,38
b) Invalidità permanente	Viene liquidata una indennità secondo la tabella INAIL. Il massimale garantito è pari a: - 1° combinazione : € 51.645,69 con franchigia del 3% - 2° combinazione : €103.291,38 con franchigia del 3% Se l'invalidità supera il 25% non viene applicata nessuna franchigia . In caso di invalidità pari o superiore al 65% viene liquidato l'intero massimale .
c) Indennità giornaliera di ingessatura	In caso venga applicato, a seguito di infortunio, apparecchio gessato o tutore immobilizzante equivalente, viene corrisposta una indennità giornaliera di €10,33 per un massimo di 40 giorni .
d) Indennità giornaliera di ricovero	Se a seguito di infortunio l'Assicurato viene ricoverato in Istituto di cura sarà corrisposta, per ogni giorno di ricovero, una indennità di €10,33 per un massimo di 360 giorni .
e) Rimborso spese sanitarie	In caso di infortunio vengono rimborsate le spese sostenute durante e dopo il ricovero sino ad un massimo di € 1.549,37
f) Garanzie aggiuntive Rischio volo, rischi sportivi, imprudenze e negligenze gravi, malore o incoscienza, annegamento, assideramento, sforzi ed ernie, infortuni derivanti da aggressioni, atti violenti, tumulti popolari che abbiano movente politico, sociale e sindacale .	
g) Rendita vitalizia per l'assistenza personale continuativa	La Società corrisponderà la somma necessaria per la costituzione di una rendita vitalizia immediata rivalutabile di importo pari a €6.197,48, per un periodo massimo di 5 anni, qualora l'invalidità fosse di grado pari o superiore al 66% e necessaria un'assistenza personale continuativa .
h) Versamento mensile con trattenuta sullo stipendio	
i) Esclusioni infortuni causati da ubriachezza, abuso di psicofarmaci, uso di sostanze stupefacenti o allucinogeni, guida senza patente, volo con deltaplani, ultraleggeri, parapendio; infortuni derivanti da delitti dolosi compiuti o tentati dall'Assicurato; guerra, trasmutazione dell'atomo e sue conseguenze .	
Premio :	1° combinazione : €154,94 (annuale); €14,46 (mensile) 2° combinazione : €309,87 (annuale) ; €27,37 (mensile)

**PROGRAMMA SANITARIO VOLONTARIO
GRANDI INTERVENTI CHIRURGICI
Per il personale della Pubblica Sicurezza**

La garanzia prevede, indipendentemente dall'età, le seguenti prestazioni sanitarie :

PRESTAZIONI	RIMBORSI
a) Spese di ricovero e cura in istituto di cura pubblico o privato, a seguito di malattia o infortunio che comporti un grande intervento chirurgico .	Rimborso sino ad un massimale di €103.291,38 per anno e nucleo senza applicazione di alcuna franchigia, compresi gli accertamenti diagnostici (effettuati anche nei 120 giorni che precedono il ricovero), le cure, trattamenti fisioterapici e rieducativi (effettuati anche nei 120 giorni successivi al ricovero), onorari dei medici, i diritti di sala operatoria e materiale d'intervento, le cure termali (escluse le spese di natura alberghiera e quelle di viaggio)
b) Assistenza sanitaria sociale (ricovero presso servizio sanitario nazionale) Grandi interventi chirurgici ammessi a sussidio sono considerati quelli previsti dal Tariffario Ordine dei Medici (T.O.M.) e prevedono interventi su cranio e sistema nervoso centrale periferico, faccia e bocca, collo, esofago, torace, chirurgia cardiaca, stomaco e duodeno, peritoneo ed intestino, retto, fegato e vie biliari, pancreas e milza, vasi, pediatria, ortopedia e traumatologia, urologia, apparato genitale, oculistica, otorinolaringoiatra, laringe .	Diaria giornaliera di €103,29 per un massimo di 300 giorni per persona e per anno nel caso in cui le spese siano a totale carico del Servizio Sanitario Sociale .
c) Età assicurati fino a 80 anni	
d) Assistenza diretta	Nessun pagamento preventivo. Viene consegnata una tessera sanitaria
e) Assistenza indiretta	Anticipo pagamenti da parte dell'assicurato e successivo rimborso delle spese sostenute da parte della Compagnia .
f) Esclusioni malattie / infortuni che siano la conseguenza diretta o indiretta di situazioni patologiche insorte anteriormente alla decorrenza dell'assicurazione, malattie mentali e neuropsichiche, tossicodipendenza, HIV, malattie dolosamente procurate, aborto volontario non terapeutico, guerra, infortuni conseguenti a stato di ubriachezza, infortuni direttamente o indirettamente derivanti dalla disintegrazione del nucleo atomico	
g) Premio	-Per singolo aderente : €72,82 (annuo) ; €6,71 (mensile) -Per nucleo familiare 2 persone : €126,53 ; €11,36 (mensile) -Per nucleo familiare + 2 persone : €162,17 (annuo) ; €14,98 (mensile)

PROGRAMMA SANITARIO VOLONTARIO
RIMBORSO SPESE MEDICHE
Per il personale della Pubblica Sicurezza

La garanzia prevede, indipendentemente dall'età, le seguenti prestazioni sanitarie

PRESTAZIONI	RIMBORSI
a) Spese di ricovero e cura in istituto di cura pubblico o privato e/o day hospital a seguito di malattia o infortunio sia che comporti intervento chirurgico, anche ambulatoriale, parto cesareo, aborto terapeutico, sia che non comporti intervento chirurgico . Retta di degenza di €206,58 al giorno (fatta eccezione per i Grandi Interventi Chirurgici)	Rimborso fino ad un massimale di €51.645,69 (che raddoppia per Grande Intervento Chirurgico a € 103.291,38) per anno e per nucleo familiare, dedotta una franchigia secondo la tabella indicata, compresi gli accertamenti diagnostici, medicinali ecc...nei 120 giorni precedenti il ricovero e/o intervento e nei 120 giorni successivi l'intervento .
b) Assistenza diretta	Nessun pagamento preventivo o franchigia nelle strutture convenzionate. Viene consegnata una tessera sanitaria
c) Assistenza indiretta	Nelle strutture non convenzionate sono previste franchigie per i rimborsi in base alle fasce di età : - 0 29 anni € 516,46 - 30 49 anni € 774,69 - 50 75 anni € 1.032,91
d) Assistenza sanitaria sociale (ricovero presso servizio sanitario sociale)	Diaria giornaliera di €103,29 per un massimo di 300 giorni per persona e per anno nel caso in cui le spese siano a totale carico del Servizio Sanitario Sociale .
e) Parto fisiologico	Rimborso delle spese fino ad un massimo di €2.582,28
f) Malattie oncologiche (tumori, forme leucemiche ...)	In aggiunta al massimale previsto al punto a) e c) vengono rimborsate le spese inerenti l'assistenza medica, i trattamenti, le cure ed i medicinali fino ad un massimo di €5.164,57 per anno e nucleo familiare
g) Accompagnatore ed assistenza infermieristica	Rimborso giornaliero di €51,65= massimo 30 gg.
h) Trasporto dell'Assicurato in Italia e all'estero	Rimborso fino ad un massimo di €1.032,91 con qualsiasi mezzo pubblico
i) Rimborso spese di cura del neonato	Rimborso delle spese sostenute in regime di ricovero, nei primi 30 giorni di vita nei limiti del massimale .
l) Specialistiche extra ospedaliere : diagnostica strumentale (TAC, RMN, scintigrafia, angiografia, coronografia, radionefrogramma, diagnostica endoscopica dell'apparato digerente, elettrocardiografia , doppler, telecuore, elettroencefalografia, densitometria ossea, endoscopie, artrografia)	Rimborso fino ad un massimo di €2.582,28 per anno (con scoperto a carico dell'Assicurato del 20% minimo €51,65
m) Anticipo	Rimborso fino al 50% della spesa documentata in caso che l'Istituto di cura non convenzionato richieda il pagamento di un anticipo .
n) Età assicurati Fino a 80 anni	
o) Malattie preesistenti	Sono compresi gli stati patologici dopo 80 giorni dalla stipula
p) Premio	- Per singolo aderente: €364,10(annuo); €33,05(mensile) -Per nucleo familiare 2 persone : €661,06 (annuo) ; €59,91 (mensile) -Per nucleo familiare + di 2 persone : €898,64 (annuo) ; € 81,08 (mensile)

PROGRAMMA SANITARIO INDENNITA' GIORNALIERA PER RICOVERI DA MALATTIA O INFORTUNIO

PRESTAZIONI	
<p>Riconoscimento di un'identità giornaliera, per ciascun giorno di ricovero in Istituto di cura, pubblico o privato. La garanzia è operante anche nel caso in cui la degenza avvenga in regime di day hospital La indennità giornaliera si intende raddoppiata in caso di ricovero per Grande Intervento Chirurgico .</p>	<p>Combinazione 1) Diaria giornaliera : €25,82 elevata a € 51,65 per Grandi Interventi Chirurgici Combinazione 2) Diaria giornaliera : €51,65 elevata a € 103,29 per Grandi Interventi Chirurgici Combinazione 3) Diaria giornaliera : €77,47 elevata a € 154,94 per Grandi Interventi Chirurgici Combinazione 4) Diaria giornaliera : €103,29 elevata a € 206,58 per Grandi Interventi Chirurgici</p>
<p>Premio</p>	<p>Combinazione 1) : da 0 a 35 anni per persona: €36,15 (annuo) ; €3,10 (mensile) da 36 a 50 anni per persona : €59,39 (annuo) ; €5,16 (mensile) da 51 a 69 anni per persona : €286,63 (annuo) ; €23,76 (mensile)</p> <p>Combinazione 2) : da 0 a 35 anni per persona : €72,30 (annuo) ; €5,68 (mensile) Da 36 a 50 anni per persona: €118,79 (annuo) ; €9,81 (mensile) Da 51 a 69 anni per persona : €191,09 (annuo) ; €16,01 (mensile)</p> <p>Combinazione 3) da 0 a 35 anni per persona : €108,46 (annuo) ; €9,30 (mensile) Da 36 a 50 anni per persona: €178,18 (annuo) ; €14,98 (mensile) Da 51 a 69 anni per persona : €286,63 (annuo) ; €23,76 (mensile)</p> <p>Combinazione 4) da 0 a 35 anni per persona : €144,61 (annuo) ; €11,88 (mensile) Da 36 a 50 anni per persona: €237,57 (annuo) ; €19,63 (mensile) Da 51 a 69 anni per persona : €382,18 (annuo) ; €32,02 (mensile)</p>

**FONDO DI ASSISTENZA PER IL PERSONALE
DELLA PUBBLICA SICUREZZA**

CONVENZIONE ASSICURATIVA

PER

LA RESPONSABILITA' CIVILE AMMINISTRATIVA

E

LA TUTELA GIUDIZIARIA



Gruppo A.D. Taverna

RESPONSABILITA' CIVILE AMMINISTRATIVA E TUTELA LEGALE

Supporto tecnico e gestionale

Il Broker manleva da ogni onere dovuto alla gestione della Convenzione stipulata



Il Broker, quale interlocutore degli Iscritti, provvede a fornire ogni delucidazione sulle garanzie assicurative e le modalità operative da seguire per ottenerl'erogazione delle prestazioni



Personale tecnico dedicato alla consulenza e verifica costante delle garanzie contrattuali in funzione del mutamento delle esigenze degli Iscritti al Fondo di Assistenza Personale P.S.

Monitoraggio andamento Convenzione R.C. Amministrativa e Tutela Legale tramite elaborazione tabulati sinistri



Personale della Taverna dedicato alla Convenzione RC Amm. E Tutela Legale col compito di :

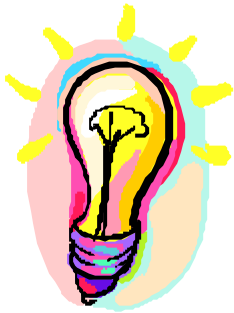

- assistenza associati
-
- raccolta sinistri
- analisi documentazione necessaria

- provvedere a contattare l'Iscritto al Fondo di Ass. per il Personale di P.S.
per richiedere eventuale documentazione mancante



- gestione rapporti con la Compagnia assicuratrice
- per determinazione liquidazione sinistri

**CONVENZIONE PER L'ASSICURAZIONE DELLA
RESPONSABILITA' CIVILE AMMINISTRATIVA
Per il Personale della Pubblica Sicurezza**

Prestazioni	Rimborsi
<p>a) L'assicurazione è prestata per la Responsabilità Civile derivante all'Assicurato per perdite patrimoniali involontariamente cagionate a terzi (Viene considerato terzo altresì la Pubblica Amministrazione), in conseguenza di fatti o omissioni di cui debba rispondere a norma di legge.</p> <p>L'assicurazione vale per le perdite patrimoniali che l'assicurato è tenuto a risarcire alla Pubblica Amministrazione per fatti colposi connessi a responsabilità amministrativa previsti dalla legge compresi statuti e regolamenti previsti dalla legge 8/6/90 n° 142 :</p> <ul style="list-style-type: none"> - responsabilità amm. Per danno patrimoniale e/o erariale - responsabilità contabile <p>L'assicurazione vale solo per la personale e diretta quota di responsabilità dell'aderente alla Convenzione, con esclusione quindi di quella parte di responsabilità a carico di altre persone che gli possa derivare in via solidale dal rapporto con esse .</p>	<p>L'assicurazione è prestata fino a concorrenza del massimale di €774.686,00 per anno assicurativo , indipendentemente dai numeri di sinistri verificatisi</p>
b) Franchigia	Franchigia assoluta di €258,00
c) Garanzia postuma	<p>In caso di :</p> <ul style="list-style-type: none"> - termine dell'attività lavorativa per dimissioni volontarie o per pensionamento - cambiamento della mansione svolta in un'altra di diversa natura, in relazione alla quale l'assicurato ritiene di rinunciare all'assicurazione <p>il contratto può essere risolto e in tal caso l'assicurato beneficia della garanzia anche per le richieste di risarcimento a lui pervenute, e da lui alla Società, nei 5 anni successivi alla cessazione del contratto , sempre che il fatto commesso dall'assicurato sia avvenuto durante il periodo di efficacia del contratto stesso . Tale beneficio sarà altresì riconosciuto agli assicurati che hanno mantenuto la polizza in vigore per almeno 3 annualità consecutive .</p>
d) Legge 626/94	Operatività delle garanzie, nei limiti tutti di polizza per la Responsabilità Civile derivante all'assicurato anche per i rischi conseguenti agli adempimenti richiesti dal decreto legge 626/94 e dal decreto legge 242/96 in materia di sicurezza e di salute dei lavoratori sul luogo di lavoro .

<p>e) Perdite interruzioni attività industriali.....(a parziale deroga della lettera i)</p>	<p>La garanzia comprende le perdite derivanti da interruzioni o sospensioni totali o parziali di attività industriali, artigianali, commerciali, agricole o di servizi, purchè conseguenti a sinistro indennizzabile a termini di polizza . Per tali perdite il massimale è di €51.645,69 a favore di ogni assicurato, indipendentemente dal numero di sinistri all'anno .</p>
<p>f) Perdite patrimoniali per assunzione personale (a parziale deroga della lettera i)</p>	<p>La garanzia comprende le perdite patrimoniali per l'attività connessa all'assunzione di personale , purchè conseguenti a sinistro indennizzabile a termini di polizza Per tali perdite il massimale è di €51.645,69 a favore di ogni assicurato , indipendentemente dal numero di sinistri all'anno .</p>
<p>g) Nomina a Commissario straordinario</p>	<p>Eventuale estensione di garanzia per nomina a Commissario presso un comune disciolto Massimale €309.875,00 Franchigia assoluta €516,00 Premio supplementare €154,94</p>
<p>h) Gli assicurati Assicurati sono gli appartenenti all'Amministrazione della Pubblica Sicurezza del Ministero degli Interni .</p>	
<p>i) Esclusioni l'assicurazione non vale per le perdite patrimoniali conseguenti a :</p> <ul style="list-style-type: none"> - smarrimento , distruzione o deterioramento di denaro, di preziosi o titoli al portatore, nonché per le perdite derivanti a sottrazioni di cose, furto, rapina o incendio - attività connessa all'assunzione del personale - attività svolta dall'Assicurato quale componente di Consigli di Amministrazione di Enti di Società - interruzione o sospensione totale o parziale, mancato o ritardato inizio di attività industriali, commerciali, artigiane, agricole o di servizio - inquinamento dell'aria, dell'acqua e del suolo, nonché a danno ambientale - attività diversa da quella amministrativa o contabile 	
<p>l) Premio : €154,94</p>	

**CONVENZIONE PER L'ASSICURAZIONE TUTELA GIUDIZIARIA
PER LA RESPONSABILITA' CIVILE AMMINISTRATIVA
Per il personale della Pubblica Sicurezza**

PRESTAZIONI	RIMBORSI
<p>a) La garanzia copre l'onere delle seguenti spese giudiziali e stragiudiziali conseguenti ad un sinistro riguardante fatti ed atti commessi dall'Assicurato nell'espletamento del servizio e nell'adempimento dei compiti di Ufficio nonché per eventuale azione di rivalsa nei confronti di terzi corresponsabili .</p> <p>Tali spese sono :</p> <ul style="list-style-type: none"> - per l'intervento di un legale - peritali - di giustizia nel processo penale - legale di controparte, in caso di transazione autorizzata dall'Impresa o quelle di soccombenza in caso di condanna dell'Assicurato-Contrahente. - 	<p>Massimale €20.658,28 per sinistro per ogni applicazione e per anno assicurativo</p>
<p>b) franchigia</p>	<p>€103,29 per ogni sinistro</p>
<p>c)Esclusioni sono esclusi dalla garanzia :</p> <ul style="list-style-type: none"> - il pagamento di multe, ammende e sanzioni in genere - gli oneri fiscali - le spese per controversie derivanti da fatti dolosi dell'Assicurato - 	
<p>d) Limiti territoriali L'assicurazione vale per le controversie derivanti da violazioni di norme o inadempimenti verificatisi nello Stato Italiano</p>	
<p>e) Premio : €15,50</p>	

PROGRAMMI CONVENZIONI AUTO

In collaborazione con

Taverna S.p.A. DI Brokeraggio Assicurativo

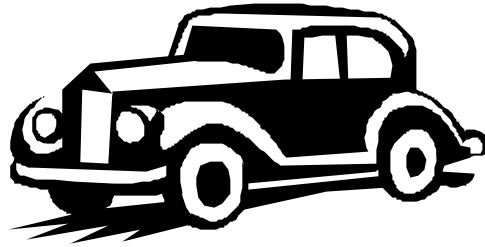

- Convenzione Auto Reale Mutua Assicurazione

- Convenzione Auto Zuritel

**PROGRAMMA RESPONSABILITA' CIVILE AUTO PER IL PERSONALE
DELLA PUBBLICA SICUREZZA**

REALE MUTUA ASSICURAZIONE

In collaborazione con

Taverna S.P.A. di Brokeraggio Assicurativo

Caratteristiche	Modalità operatività
<p>Responsabilità Civile Auto :</p> <ul style="list-style-type: none">- massimale unico €1.549.370,697- formula bonus-malus <p>Condizioni facoltative sempre operanti : rinuncia alla rivalsa; R.C. trasportati</p>	<p>Per avere informazioni, preventivi ed emissione polizza e per la gestione dei sinistri l'Isritto al Fondo di Assistenza della Pubblica Sicurezza dovrà semplicemente recarsi presso l'Agenzia Reale Mutua Assicurazione più vicina al suo luogo di lavoro o di abitazione identificandosi come membro della Polizia di Stato .</p>
<p>Furto :</p> <ul style="list-style-type: none">- sempre operante- autovetture : scoperto 10% minimo € 258,23- ciclomotori e motocicli : scoperto 20%	
<p>Incendio :</p> <ul style="list-style-type: none">- sempre operante- per autovetture danni in genere da eventi sociopolitici con scoperto 20% minimo € 258,23	
<p>Garanzie Facoltative :</p> <ul style="list-style-type: none">- KASKO : danni subiti dal veicolo in conseguenza a collisione, urto, ribaltamento- COLLISIONE : danni subiti per collisione con altro veicolo identificato, compreso danni agli accessori <p>Per entrambe le garanzie il premio varierà da zona a zona territoriale</p>	

PROGRAMMA ASSICURATIVO AUTO

ISCRITTI

DEL FONDO DI ASSISTENZA PER IL PERSONALE DELLA PUBBLICA SICUREZZA



PACCHETTO AUTOVETTURE

**RC. AUTO- COMPLEMENTARE R.C. AUTO – INCENDIO E FURTO
COMPLEMENTARE AUTO RISCHI DIVERSI- EVENTI SPECIALI
GUASTI ACCIDENTALI (sola COLLISIONE o KASKO completa)**

**GARANZIE OPZIONALI :
RITIRO PATENTE – TUTELA GIUDIZIARIA-
ASSISTENZA – INFORTUNI DEL CONDUCENTE**

SICURTA' 1879 ASSICURAZIONI S.P.A.

Servizio di Assicurazione Auto Telefonica

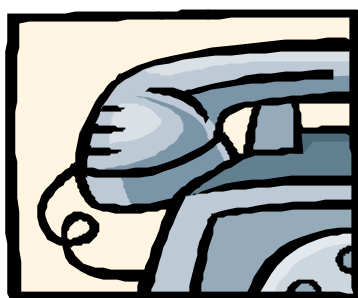

Call Center dedicato, attivo dalle
Ore 9 alle 19 compreso Sabato

N° VERDE 800/247/247

Richiesta preventivi gratuiti
Emissione polizza auto
Assistenza post vendita
Denuncia sinistri

Collegamento a sito Internet dedicato

WWW.zuritel.it



Rapidità e facilità di accesso mediante password dedicata **poli00ab**

E.commerci con modalità di pagamento

On line

Off Line

c.c.p./ bonifico b./

carta di credito

carta di credito

Preventivo Personalizzato

Adesione alle tariffe esclusive solo attraverso password dedicata

Illustrazione modulo CID

Cosa fare in caso di incidente

Gestione sinistri auto

RAPIDA

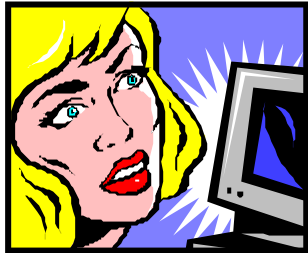

Denuncia sinistri
Utilizzando operatore
Call Center

Designazione automatica all'Ispettorato
di competenza

EFFICIENTE



utilizzo di
44 Ispettorati
liquidazioni
sinistri



VANTAGGI

Facilità di accesso al servizio dalle 9 alle 19 sabato compreso

Riduzione massima degli aspetti burocratici

Rapidità e trasparenza

Rapporto qualità/prezzo superiore al mercato

Gestione sinistri rapida ed efficiente

