Trasferire i file in Rete con Filezilla

Vogliamo trasferire in rete un nostro sito che riguarda , ad esempio, la città di Trieste?
Prima di tutto è necessario scaricare Filezilla: se usiamo Windows possiamo usare questo link:
http://software.aiutamici.com/software?ID=11294
Gli utilizzatori di GNU/Linux (Ubuntu, Mint …) troveranno Filezilla nelle *repository* e lo installeranno con Synaptic oppure potranno utilizzare questo link:
http://filezilla-project.org/download.php?type=client

Allora, abbiamo un sito in una cartella chiamata *trieste che si trova* nella cartella *Documenti.*
I tre dati fondamentali per trasferire un sito in rete sono : *UserId*, *Password*, *Host*.
E' bene ricordare che **questi dati vengono sempre forniti dall' host** (Altervista ed altri spazi web gratuiti permettono di scegliere la UserId).
Ecco i dati per il nostro ipotetico sito:
UserId: trieste ; **Host**: trieste.altervista.org ; **Password**: carcahtyu45

L'Url del sito sarà:
http://www.trieste.altervista.org

Apriamo ora Filezilla (sia con Windows sia con GNU/Linux le schermate sono identiche).

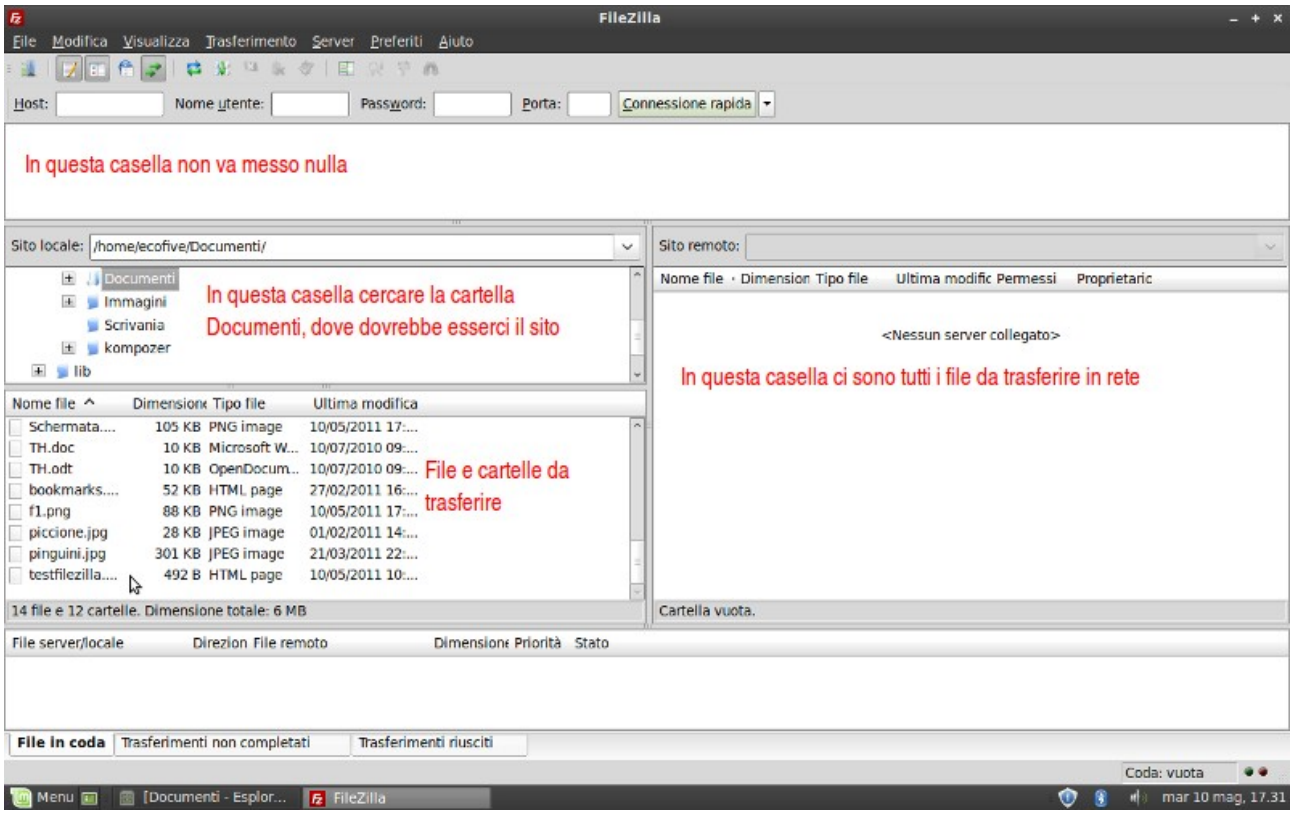

La schermata è divisa, in pratica, in quattro grandi caselle.
La prima cosa da fare è, in **Sito Locale**, di cercare la cartella **Documenti** dove c'è la cartella con i file e le immagini del sito (cartella *trieste*). Facendo doppio clic sulla cartella *trieste* nella casella grande in basso a sinistra della finestra di Filezilla appariranno tutte le cartelle e i file da trasferire in rete.

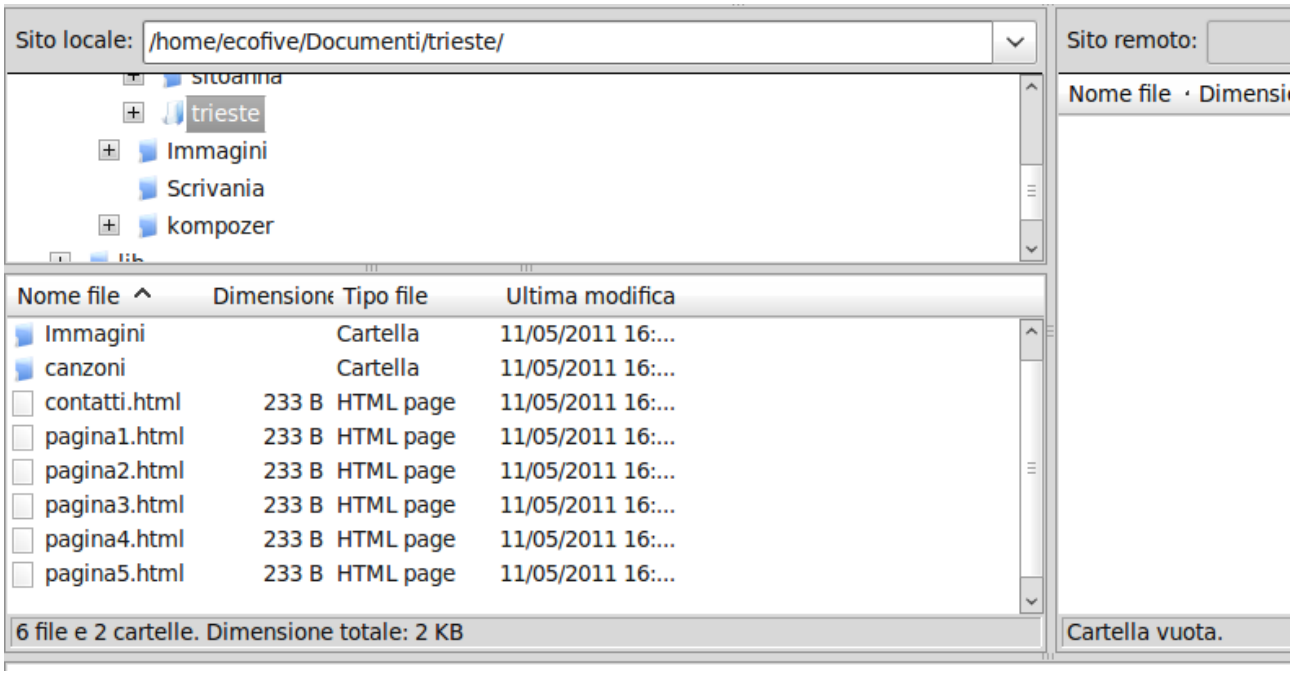

Clicchiamo ora su **File** e poi su **Gestore Siti**. Apparirà la finestra *Gestore Siti.*

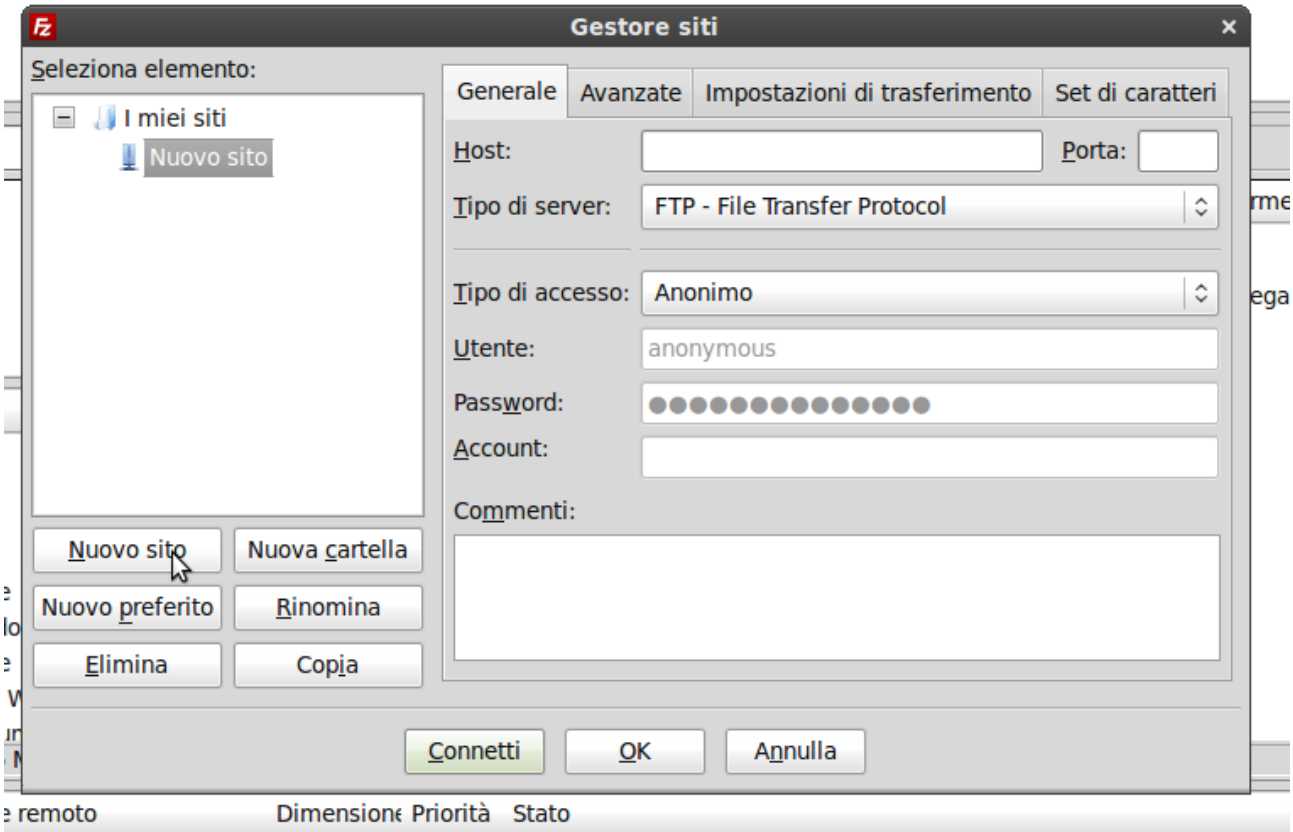

Cliccare su Nuovo Sito e la cartella ottenuta (Nuovo sito) rinominarla come Trieste (il nome poteva essere scelto a caso, ma visto che il sito riguarda Trieste ..).

Si tratta ora di configurare Filezilla:

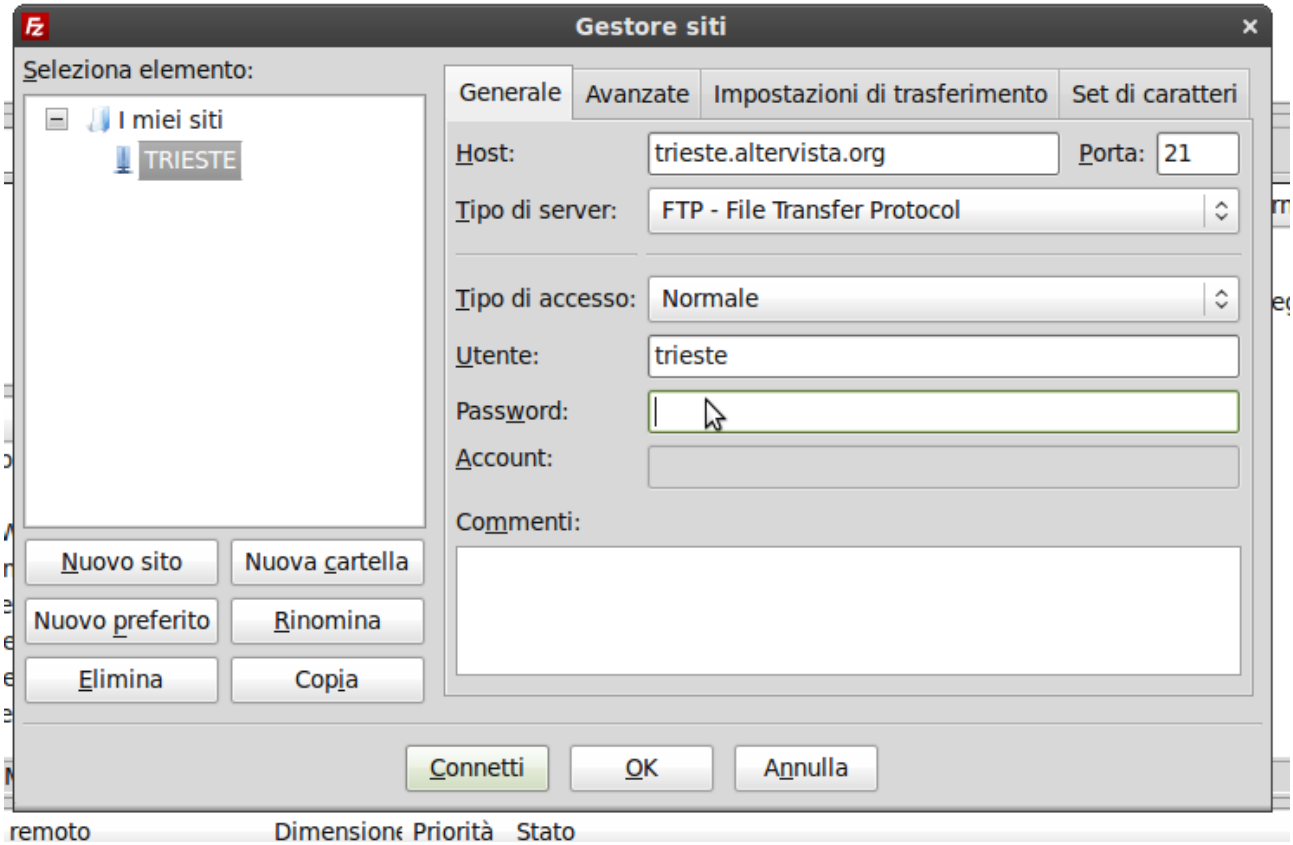

In **Host** battere *trieste.altervista.org*; in **Porta** inserire **21**; in **Tipo di server** scegliere *FTP-File Transfer Protocol*; in **Tipo di accesso** scegliere *Normale*; in **Utente** (UserId) battere *trieste*; in **Password** inserire *carcahtyu45* (è un nostro esempio di password); in Account e in Commenti non scrivere nulla .

ATTENZIONE: sempre sulla finestra Gestore Siti, cliccare ora sulla linguetta **Impostazioni di trasferimento.**

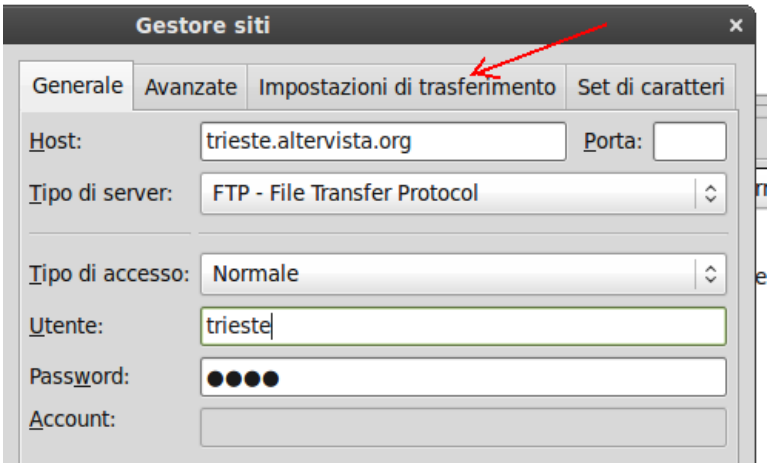

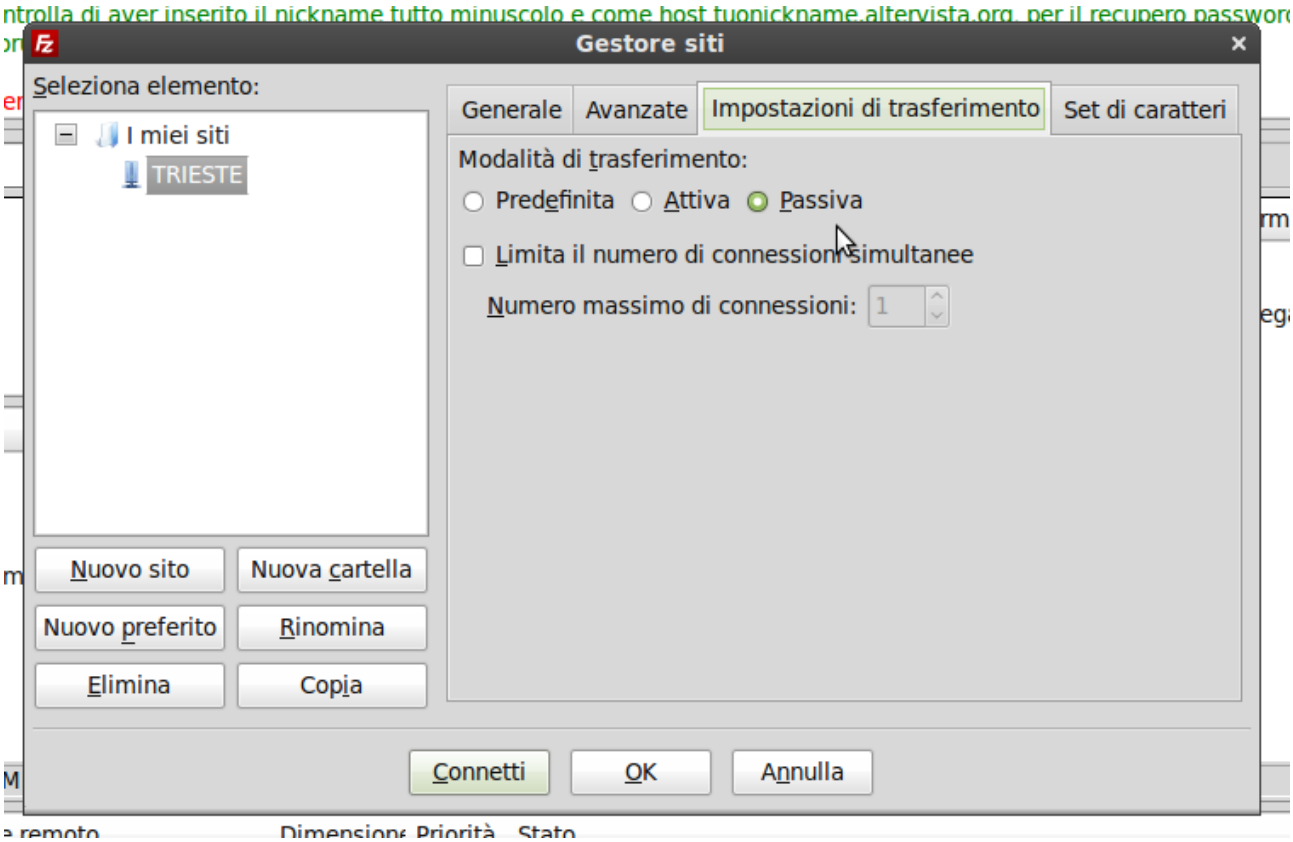

In Modalità di trasferimento mettere la spunta a **Passiva.**
Cliccando ora su **Connetti** si apre il collegamento tra il computer e l'host.

La finestra gestore siti scompare e riappare la schermata principale di Filezilla.
A questo punto siamo pronti per trasferire i file.

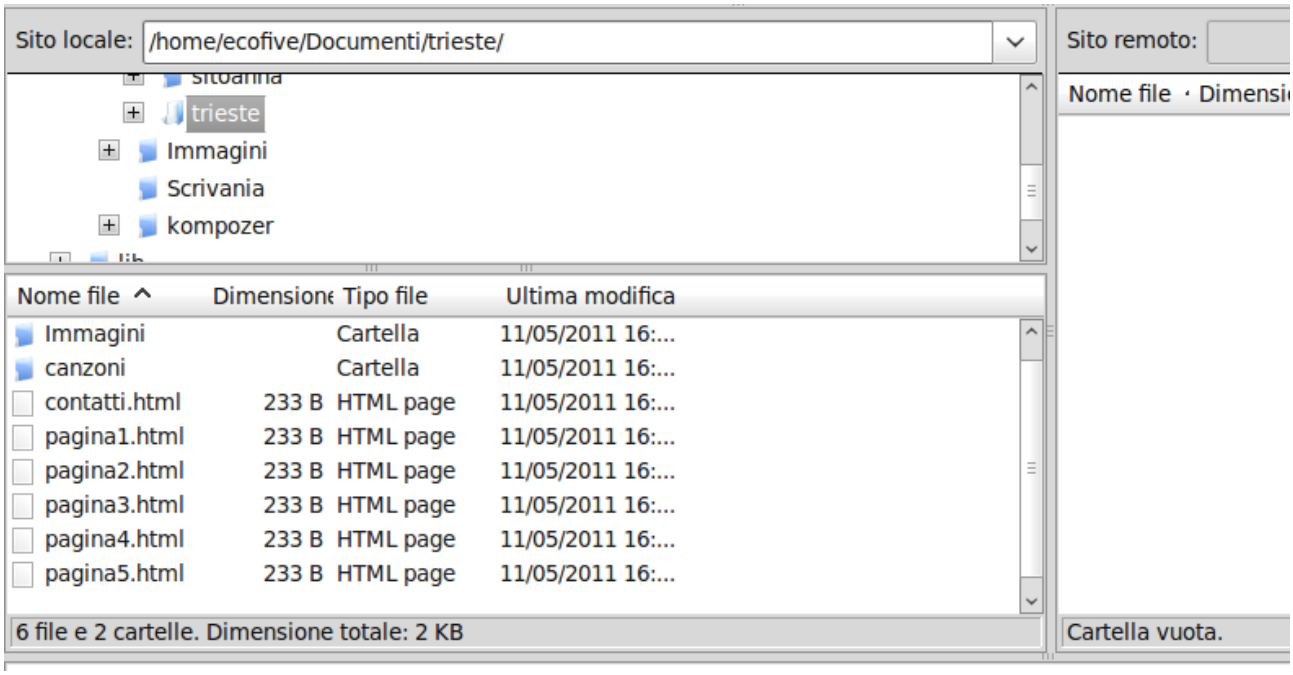

E' sufficiente fare clic su uno o più file o una o più cartelle e poi fare **clic destro** su **upload** (con Windows; con GNU/Linux fare clic destro su **Invia**). Inizierà così il trasferimento dei file o delle cartelle.

Dopo qualche tempo (molto poco), nella casella in basso a destra di Filezilla vedremo i nomi dei file e delle cartelle che sono in Rete (tramite il server del nostro Host).

Nel caso volessimo eliminare cartelle o file che sono in rete (quelli che si trovano nella casella in basso a destra della finestra di Filezilla), basta fare clic sulla cartella o file e poi fare **clic destro** ed **elimina**.

Trieste, 12 maggio 2011